



JRC

2024

L'azienda titolare del marchio

**JRC**  
James Ross Collection

dispone di:

- un sistema di gestione della **Qualità** conforme allo Standard:  
**ISO 9001:2015**
- un sistema di gestione della **Salute e Sicurezza sul Lavoro** conforme allo Standard  
**ISO 45001:2018**
- un sistema di gestione **Ambientale** conforme allo Standard  
**ISO 14001:2015**
- un sistema di gestione per la **Responsabilità Sociale** conforme con lo Standard Etico Internazionale

Per l'attività di PROGETTAZIONE E COMMERCIALIZZAZIONE  
ALL'INGROSSO DI ABBIGLIAMENTO PROMOZIONALE E PROFESSIONALE  
NEUTRO E/O PERSONALIZZATO rilasciato dall'Organismo di Certificazione  
IVAC in Accreditamento ENAC.



Sul sito aziendale sono disponibili i relativi certificati  
e attestati di conformità











# Indice

ARTICOLO	PAG	ARTICOLO	PAG	ARTICOLO	PAG
<b>SOFT-SHELL GIUBBINI</b>		<b>SOFT-SHELL GILET</b>		Siberia	78
Cervinia Man, Lady	30	<b>NEW</b> Monterosa Heavy	58	London Heavy	79
Montebianco Heavy Man, Lady	31	Bormio	59	Wien	80
Losanna	32	Vipiteno Man, Lady	60	Lovanio Man, Lady	81
<b>NEW</b> Canazei Heavy	33	Pinzolo	62	Bergen Man, Lady	82
Bering	34	Monterosa	63	Tamigi Man, Lady	83
Locarno	35	<b>NEW</b> Zermatt	64	<b>NEW</b> Berlin Man, Lady, Boy	85
Sestriere Man, Lady, Boy	37	Trieste	65	Russia Man, Lady	86
Artic Man, Lady	39	Aspen	66	<b>NEW</b> Heidelberg Man, Lady	87
Montebianco Man, Lady	40	Stelvio	67	Colonia Man, Lady	88
<b>NEW</b> Chamonix	41	Tarvisio Man, Lady, Boy	69	Ottawa	89
Bolzano	42	Campiglio	70	<b>NEW</b> Estonia	90
Calgary	43	Ortisei	71	<b>NEW</b> Digione	91
New Saint Moritz	44	Santander	72	Portland	92
Brunico	45	<b>GIUBBOTTI IMBOTTITI</b>		Ireland	93
Sion	46	Norvegia Man, Lady	74	Monaco	94
Brenta	47	Canada Man, Lady	75	Amsterdam	95
<b>NEW</b> Canazei	48	Alaska Man, Lady	76	Montecarlo	96
<b>NEW</b> Chambery	49	Stoccolma	77	Japan	97
Graz	50			America	98
Garmisch Man, Lady	51			Linz	99
Innsbruck Man, Lady, Boy	53			New Finland	100
Garda	54			Alabama	101
Cortina Man, Lady	55			New Scotland	102
Merano	56			Korea	103
				Varsavia	104
				Aprica Heavy	105











# Indice

ARTICOLO	PAG	ARTICOLO	PAG	ARTICOLO	PAG
<b>T-SHIRT JERSEY CLASSIC</b>		<b>SCALDACOLLO E TUTE</b>		<b>MADE IN ITALY FELPE 100% COTONE</b> 	
Giamaica Man, Lady	362	Everest	391	Piacenza	411
<b>NEW</b> Latina	363	Daytona	392	Pescara	412
California Man, Lady, Boy	365	Monza	393	Pesaro	413
<b>NEW</b> Los Angeles Man, Lady	367	<b>MADE IN ITALY FELPE COTONE E POLYESTERE</b> 		Trento	414
Argentina Man, Lady	369	<b>NEW</b> Roma	396	Bologna	415
New Maldive Man, Lady, Boy	371	Bari	397	Verona	416
Uruguay	374	Cagliari	398	Palermo	417
Venezuela	375	Lecce	399	<b>MADE IN ITALY UNDERWEAR</b> 	
Malaga	376	Lecce	400	Cesena, Belluno, Rieti	419
Cadice	377	Grosseto	401	Catania, Caserta, Vicenza	421
Lisbona	378	Modena	402	<b>ACCESSORI</b>	
Lipsia	379	Liverpool	403	Espositore, Trolley	423
Serbia	380	Pisa	404	Roll up, Appendini	423
Firenze	381	Como	405	<b>SPECIAL PRICE</b>	
Udine	382	<b>NEW</b> Sardegna Man, Lady	406	Articoli disponibili anche sul sito internet	425
New Milano	383	<b>NEW</b> Corsica Man, Lady	407		
Cardiff	384	<b>NEW</b> Costa Azzurra	408		
Alicante	385	<b>NEW</b> Dalmazia	409		
<b>NEW</b> Oviedo	386				
<b>NEW</b> Maastricht	387				
Imperia	388				
Raffaello	389				







**YACHT**

# YACHT

Questa linea è stata ideata per chi ha la passione per il mare. Abbiamo utilizzato tessuti elasticizzati e tecnici per garantire il massimo comfort.



## SARDEGNA MAN

PAG  
406

Felpa Made in Italy

STRETCH

NEW

NAVY  
BLACK



## SARDEGNA LADY

PAG  
406

Felpa Made in Italy

STRETCH

NEW

BLACK



## CORSICA MAN

PAG  
55

Felpa Made in Italy

STRETCH

NEW

NAVY  
BLACK



## CORSICA LADY

PAG  
55

Felpa Made in Italy

STRETCH

NEW

BLACK



## COSTA AZZURRA

PAG  
408

Felpa Made in Italy

STRETCH

NEW

NAVY  
BLACK



## DALMAZIA

PAG  
409

Felpa Made in Italy

STRETCH

NEW

NAVY  
BLACK





## NIZZA MAN

PAG  
353

T-shirt

**STRETCH** **NEW**

BLACK  
ROYAL  
NAVY  
WHITE  
RED  
DARK GREY  
ICE  
ARMY GREEN



## NIZZA LADY

PAG  
353

T-shirt

**STRETCH** **NEW**

NAVY  
WHITE  
BLACK



## NIZZA BOY

PAG  
353

T-shirt

**STRETCH** **NEW**

WHITE



## SAINT TROPEZ MAN

PAG  
303

Polo jersey

**STRETCH** **NEW**

BLACK  
ROYAL  
NAVY  
WHITE  
RED  
DARK GREY  
ICE  
ARMY GREEN



## SAINT TROPEZ LADY

PAG  
303

Polo jersey

**STRETCH** **NEW**

NAVY  
WHITE  
BLACK



## SAINT TROPEZ BOY

PAG  
303

Polo jersey

**STRETCH** **NEW**

WHITE



## CANNES

PAG  
112

Giubbino

**STRETCH** **NEW**

NAVY  
ARMY GREEN  
BLACK  
ROYAL



## BIARRITZ

PAG  
113

Giubbino

**STRETCH** **NEW**

NAVY  
ICE  
RED  
BLACK



## VIAREGGIO

PAG  
116

Giubbino

**STRETCH** **NEW**

NAVY  
BLACK



## TAORMINA

PAG  
145

Gilet estivo

**STRETCH** **NEW**

NAVY  
BLACK



## FORTE

PAG  
277

Pantalone lungo

**STRETCH** **NEW**

NAVY  
ICE  
ARMY GREEN  
BLACK



## SESTRI

PAG  
299

Pantalone corto

**STRETCH** **NEW**

NAVY  
ICE  
ARMY GREEN  
BLACK



## ALGHERO MAN

PAG  
278

Pantalone lungo

**STRETCH**

NAVY  
GREY  
ARMY GREEN  
BLACK



## ALGHERO SHORTS MAN

PAG  
298

Pantalone corto

**STRETCH**

NAVY  
GREY  
ARMY GREEN  
BLACK



## ALGHERO SHORTS LADY

PAG  
298

Pantalone corto

**STRETCH**

NAVY  
BLACK



## CAPRI SHORTS

PAG  
300

Pantalone corto

**STRETCH** **NEW**

NAVY  
ARMY GREEN  
BLACK



## BOSTON

PAG  
238

Pantalone corto

**STRETCH**

NAVY  
RED  
BLACK  
ROYAL





# 4 STRETCH





**4 STRETCH**

# 4 STRETCH

## ARTICOLI ABBINABILI IN TRE COLORI.

In questa linea sono presenti alcuni articoli che utilizzano un tessuto **STRETCH in 4 direzioni** per garantire il massimo comfort all'utilizzatore.



### ADAMELLO LIGHT - MEDIUM

PAG  
273

Pantalone lungo  
elasticizzato

STRETCH

BLACK  
GREY  
NAVY



### ADAMELLO SOFTSHELL

PAG  
272

Pantalone lungo  
elasticizzato

STRETCH

BLACK  
GREY  
NAVY



### ADAMELLO SHORTS

PAG  
296

Pantalone corto  
elasticizzato

STRETCH

BLACK  
GREY  
NAVY



### TONALE LIGHT - MEDIUM

PAG  
271

Pantalone lungo  
elasticizzato

STRETCH

BLACK  
GREY  
NAVY



### TONALE SHORTS

PAG  
295

Pantalone corto  
elasticizzato

STRETCH

BLACK  
GREY  
NAVY



### TONALE SOFTSHELL

PAG  
270

Pantalone lungo

STRETCH

BLACK  
GREY  
NAVY





**APRICA LIGHT - MEDIUM**PAG  
117Giubbino  
elasticizzato**STRETCH**BLACK  
GREY  
NAVY**APRICA HEAVY**PAG  
104Giubbino imbottito  
elasticizzato**STRETCH**BLACK  
GREY  
NAVY**LOSANNA**PAG  
32Giubbino softshell  
imbottitoBLACK  
GREY  
NAVY**BRENTA**PAG  
47Giubbino  
in softshellBLACK  
GREY  
NAVY**SION**PAG  
46Giubbino  
in softshellBLACK  
GREY  
NAVY**PINZOLO**PAG  
62Gilet  
in softshellBLACK  
GREY  
NAVY**BORMIO**PAG  
59Gilet in softshell  
imbottitoBLACK  
GREY  
NAVY**LABRADOR**PAG  
165Pile  
zip lunga**STRETCH**BLACK  
GREY  
NAVY**LIVIGNO**PAG  
172Pile  
zip corta**STRETCH**BLACK  
GREY  
NAVY**STAMFORD**PAG  
187Felpa  
cappuccioBLACK  
GREY  
NAVY**OREGON**PAG  
186Felpa cappuccio  
zip lungaBLACK  
GREY  
NAVY**INDIANAPOLIS**PAG  
204Felpa  
zip lungaBLACK  
GREY  
NAVY**MILWAUKEE**PAG  
217Felpa  
zip cortaBLACK  
GREY  
NAVY**BRUXELLES**PAG  
348Polo piqué  
manica lunga**NEW**BLACK  
GREY  
NAVY**BORDEAUX**PAG  
339Polo piqué  
elasticizzata**STRETCH**BLACK  
GREY  
NAVY**FLORIDA**PAG  
317Polo jersey  
manica corta**NEW**BLACK  
GREY  
NAVY**IMPERIA**PAG  
388T-Shirt  
manica cortaBLACK  
GREY  
NAVY**LATINA**PAG  
363T-Shirt  
manica lunga**NEW**BLACK  
GREY  
NAVY



# WORK





**WORK**

# WORK

## ARTICOLI ABBINABILI IN TRE COLORI.

La caratteristica di questa linea è l'elasticità di tessuti classici quali il cotone e il poliestere



### ALICANTE

PAG 385

T-Shirt

GREY  
NAVY



### DURBAN

PAG 337

Polo piqué

GREY  
NAVY



### KENIA

PAG 146

Gilet estivo

GREY  
NAVY  
BLACK



STRETCH

### SIRIA

PAG 118

Giubbino estivo

GREY  
NAVY  
BLACK



STRETCH

### CHICAGO

PAG 338

Polo piqué

GREY  
NAVY



STRETCH

### EGYPT

PAG 287

Pantalone corto

GREY  
NAVY  
BLACK



STRETCH

### SUEZ

PAG 286

Pantalone corto

GREY  
NAVY



STRETCH

### DETROIT

PAG 345

Polo piqué

GREY  
NAVY



STRETCH

### SALONICCO SHORTS

PAG 290

Pantalone corto

GREY  
BLACK  
NAVY



STRETCH

### ZURIGO SHORTS

PAG 289

Pantalone corto

GREY  
BLACK  
NAVY  
BLUE



STRETCH

### HELSINKI

PAG 276

Pantalone lungo

NAVY  
GREY  
BLACK



STRETCH NEW

### ZURIGO TECH

PAG 260

Pantalone lungo

GREY  
NAVY  
BLACK  
BLUE



STRETCH NEW

### ZURIGO REFLECTING

PAG 264

Pantalone lungo

GREY  
NAVY



STRETCH NEW

### ZURIGO LIGHT MAN - LADY

PAG 261

Pantalone lungo

GREY  
NAVY  
BLACK  
BLUE



STRETCH NEW



**ZURIGO HEAVY**

PAG 263

Pantalone lungo

**STRETCH** **NEW**GREY  
NAVY  
BLACK  
BLUE**ZURIGO MAN - LADY**

PAG 262

Pantalone lungo

**STRETCH**GREY  
BLACK  
NAVY  
BLUE**SALONICCO**

PAG 255

Pantalone lungo

**STRETCH**GREY  
BLACK  
NAVY  
BLUE**RIAD**

PAG 257

Pantalone lungo

**STRETCH**GREY  
NAVY  
BLACK**MELBOURNE**

PAG 259

Pantalone lungo

**STRETCH**GREY  
NAVY  
BLACK**ALGERI**

PAG 258

Pantalone lungo

**STRETCH**GREY  
NAVY**MOSTAR**

PAG 256

Pantalone lungo

**STRETCH**GREY  
NAVY  
BLACK**NOTTINGHAM**

PAG 218

Felpa

BLACK  
GREY  
NAVY**ILLINOIS**

PAG 206

Felpa

BLACK  
GREY  
NAVY**ONTARIO**

PAG 166

Pile

BLACK  
GREY  
NAVY**ORTISEI**

PAG 71

Gilet in softshell

GREY  
NAVY  
BLACK**MERANO**

PAG 56

Giubbino in softshell

GREY  
NAVY  
BLACK**TRIESTE**

PAG 65

Gilet in softshell

GREY  
NAVY  
BLACK**GRAZ**

PAG 50

Giubbino in softshell

GREY  
NAVY  
BLACK**CANAZEI**

PAG 48

Giubbino in softshell

**STRETCH** **NEW**GREY  
NAVY  
BLACK**CANAZEI HEAVY**

PAG 33

Giubbino in softshell imbottito

**STRETCH** **NEW**GREY  
NAVY  
BLACK**DRESDA**

PAG 135

Gilet imbottito

GREY  
NAVY  
BLACK**AMSTERDAM**

PAG 95

Giubbino imbottito

GREY  
NAVY  
BLACK



# PROFESSIONAL



# PROFESSIONAL

## ARTICOLI ABBINABILI IN SEI COLORI

per essere utilizzati in tutte le stagioni  
garantendo comfort e resistenza  
grazie all'utilizzo di tessuti stretch antiabrasione



## MAASTRICHT

PAG  
387

**NEW**

T-Shirt

BLACK  
GREY  
NAVY  
RED  
ROYAL  
GREEN



## OVIEDO

PAG  
386

**NEW**

T-Shirt

BLACK  
GREY  
NAVY  
RED  
ROYAL  
GREEN



## GIBILTERRA

PAG  
316

**NEW**

Polo in jersey

BLACK  
GREY  
NAVY  
RED  
ROYAL  
GREEN



## GORIZIA

PAG  
336

**NEW**

Polo in piqué

BLACK  
GREY  
NAVY  
RED  
ROYAL  
GREEN



## LUBIANA

PAG  
349

**NEW**

Polo in piqué

BLACK  
GREY  
NAVY  
RED  
ROYAL  
GREEN



**LIBANO MAN - LADY**PAG  
254

Pantalone elasticizzato

STRETCH

BLACK  
GREY  
NAVY  
RED  
ROYAL  
GREEN**LIBANO SHORTS MAN - LADY**PAG  
292

Pantalone corto elasticizzato

STRETCH

BLACK  
GREY  
NAVY  
RED  
ROYAL  
GREEN**BRENNERO MEDIUM MAN**PAG  
274

Pantalone elasticizzato

STRETCH

NEW

BLACK  
GREY  
NAVY  
RED  
ROYAL  
GREEN**BRENNERO MEDIUM LADY**PAG  
274

Pantalone elasticizzato

STRETCH

NEW

BLACK

**BRENNERO LIGHT MAN**PAG  
275

Pantalone elasticizzato

STRETCH

NEW

BLACK  
GREY  
NAVY  
RED  
ROYAL  
GREEN**BRENNERO LIGHT LADY**PAG  
275

Pantalone elasticizzato

STRETCH

NEW

BLACK

**BRENNERO SHORTS MAN**PAG  
297

Pantalone corto elasticizzato

STRETCH

NEW

BLACK  
GREY  
NAVY  
RED  
ROYAL  
GREEN**BRENNERO SHORTS LADY**PAG  
297

Pantalone corto elasticizzato

STRETCH

NEW

BLACK

**HONG KONG**PAG  
216

Felpa zip corta

NAVY  
BLACK  
GREY  
ROYAL  
RED  
GREEN**GIACARTA MAN - LADY**PAG  
203

Felpa zip lunga

NAVY  
BLACK  
GREY  
ROYAL  
RED  
GREEN**NIAGARA**PAG  
205

Felpa zip lunga

NAVY  
BLACK  
GREY  
ROYAL  
RED  
GREEN**POLONIA MAN**PAG  
182

Felpa cappuccio con zip

NAVY  
BLACK  
GREY  
ROYAL  
RED  
GREEN**POLONIA LADY**PAG  
182

Felpa cappuccio con zip

NAVY  
BLACK**EDIMBURGO MAN - LADY**PAG  
167

Pile zip lunga

NAVY  
BLACK  
GREY  
ROYAL  
RED  
GREEN**ZERMATT**PAG  
64

Gilet in Soft shell

NEW

NAVY  
BLACK  
GREY  
ROYAL  
RED  
GREEN



## MONTEROSA

PAG  
63

Gilet in softshell

BLACK  
GREY  
NAVY  
RED  
ROYAL  
GREEN



## MONTEROSA HEAVY

PAG  
58

Gilet in softshell  
imbottito

STRETCH  
NEW

BLACK  
GREY  
NAVY  
RED  
ROYAL  
GREEN



## DUNDEE

PAG  
130

Gilet imbottito

STRETCH  
NEW

BLACK  
GREY  
NAVY  
RED  
ROYAL  
GREEN



## COBLENZA MAN

PAG  
124

Gilet imbottito

NEW

BLACK  
GREY  
NAVY  
RED  
ROYAL  
GREEN



## COBLENZA LADY

PAG  
124

Gilet imbottito

NEW

BLACK



## CHAMBERY

PAG  
49

Giubbino in softshell

NEW

BLACK  
GREY  
NAVY  
RED  
ROYAL  
GREEN



## MONTEBIANCO MAN

PAG  
40

Giubbino in softshell

BLACK  
GREY  
NAVY  
RED  
ROYAL  
GREEN



## MONTEBIANCO LADY

PAG  
40

Giubbino in softshell

BLACK



## MONTEBIANCO HEAVY MAN

PAG  
31

Giubbino in softshell  
imbottito

NAVY  
BLACK  
GREY  
ROYAL  
RED  
GREEN



## MONTEBIANCO HEAVY LADY

PAG  
31

Giubbino in softshell  
imbottito

BLACK



## IRELAND

PAG  
93

Giubbino imbottito  
maniche staccabili

NAVY  
BLACK  
GREY  
ROYAL  
RED  
GREEN



## ROTTERDAM

PAG  
136

Gilet imbottito

NAVY  
BLACK  
GREY  
ROYAL  
RED  
GREEN



## HEIDELBERG MAN

PAG  
87

Giubbino imbottito

NEW

NAVY  
BLACK  
GREY  
ROYAL  
RED  
GREEN



## HEIDELBERG LADY

PAG  
87

Giubbino imbottito

NEW

BLACK

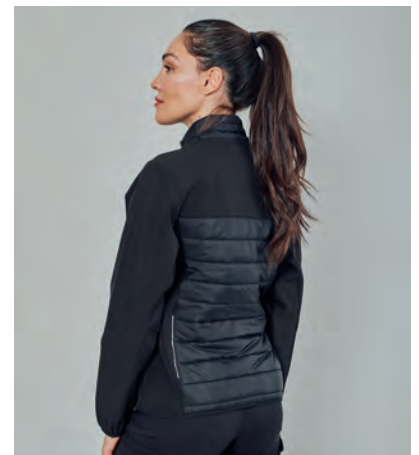



# LOGISTIC





**LOGISTIC**

# LOGISTIC

## ARTICOLI DISPONIBILI IN 6 COLORI

Robusti, comodi e incredibilmente economici.  
L'ideale per chi svolge attività di  
movimentazione merci.



### VIGO STRETCH MAN

PAG  
265

Pantalone lungo

NAVY  
BLACK  
GREY



STRETCH

### VIGO STRETCH LADY

PAG  
265

Pantalone lungo

NAVY  
BLACK  
GREY



STRETCH

### VIGO STRETCH SHORTS

PAG  
291

Pantalone corto

NAVY  
BLACK  
GREY



STRETCH

### VIGO MAN

PAG  
266

Pantalone lungo

NAVY  
BLACK  
GREY  
ROYAL  
RED  
GREEN



### VIGO LADY

PAG  
266

Pantalone lungo

NAVY  
GREY



### TOLEDO

PAG  
293

Pantalone corto

NAVY  
BLACK  
GREY  
ROYAL  
RED  
GREEN





**BUCAREST MAN**PAG  
267Pantalone lungoNAVY  
BLACK  
GREY  
ROYAL  
RED  
GREEN**BUCAREST LADY**PAG  
267Pantalone lungo

NAVY

**PANAMA**PAG  
318Polo jerseyNAVY  
BLACK  
GREY  
ROYAL  
RED  
GREEN**FARO**PAG  
340Polo piquèNAVY  
BLACK  
GREY  
ROYAL  
RED  
GREEN**TUNISI MAN**PAG  
347Polo piquèNAVY  
BLACK  
GREY  
ROYAL  
RED  
GREEN**TUNISI LADY**PAG  
347Polo piquèNAVY  
BLACK  
GREY  
ROYAL  
RED  
GREEN**SUDAN**PAG  
148Gilet estivoNAVY  
BLACK  
GREY  
ROYAL**LIONE MAN**PAG  
159MicropileNAVY  
BLACK  
GREY  
ROYAL  
RED  
GREEN**LIONE LADY**PAG  
159MicropileNAVY  
BLACK  
GREY  
ROYAL  
RED  
GREEN**PAMPLONA**PAG  
211Felpa zip cortaNAVY  
BLACK  
GREY  
ROYAL  
RED  
GREEN**REYKIAVIK**PAG  
171Pile zip cortaNAVY  
BLACK  
GREY  
ROYAL  
RED  
GREEN**SANTANDER**PAG  
72Gilet in softshellNAVY  
BLACK  
GREY  
ROYAL  
RED  
GREEN**CORTINA MAN**PAG  
55Giubbino in softshellNAVY  
BLACK  
GREY  
ROYAL  
RED  
GREEN**CORTINA LADY**PAG  
55Giubbino in softshellNAVY  
BLACK**SPAIN**PAG  
139Gilet imbottitoNAVY  
BLACK  
GREY  
ROYAL  
RED  
GREEN**BIRMINGHAM**PAG  
129Gilet imbottitoNAVY  
BLACK  
GREY  
ROYAL**ALABAMA**PAG  
101Giubbino imbottito  
maniche staccabiliNAVY  
BLACK  
GREY  
ROYAL  
RED  
GREEN**VARSAVIA**PAG  
103Giubbino imbottito  
maniche staccabiliNAVY  
BLACK  
GREY  
ROYAL



# PAINTING



# PAINTING

Questi capi sono stati pensati appositamente per i colorifici, gli imbianchini e i restauratori

## NEW CUBA

PAG  
221

Felpa

WHITE



## MINNESOTA

PAG  
202

NEW

Felpa

WHITE



## ALABAMA

PAG  
100

Giubbino

WHITE



## METZ MAN

PAG  
163

Pile

WHITE



## KIOTO MAN

PAG  
208

Felpa

WHITE



## TIZIANO

PAG  
294

Pantalone corto

WHITE



## CARAVAGGIO

PAG  
279

STRETCH

Pantalone lungo elasticizzato

WHITE



## GIOTTO

PAG  
280

Pantalone lungo

WHITE



## RAFFAELLO

PAG  
389

T-shirt

WHITE



## NEW SAFARI

PAG  
147

Gilet estivo

WHITE



## SPAIN

PAG  
139

Gilet imbottito

WHITE



# Caratteristiche tecniche del tessuto in softshell

## SOFT-SHELL

## 3 STRATI

**WATER RESISTANCE + BREATHABILITY = WATERPROOF**

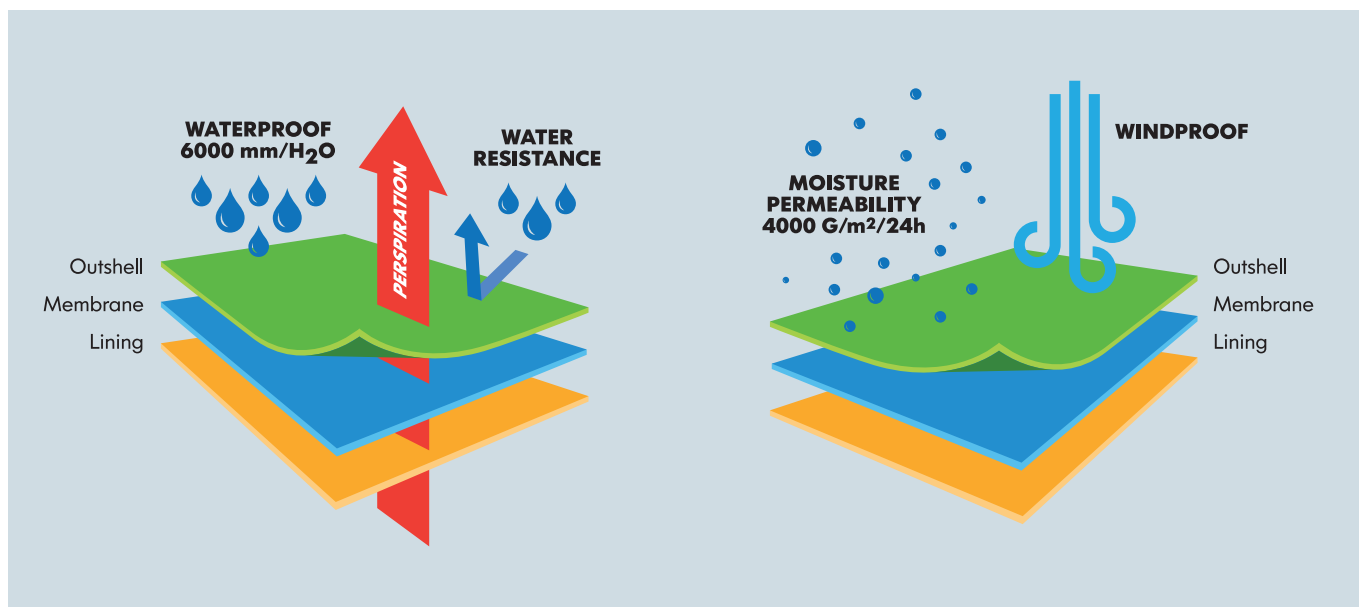

I nostri **SOFT-SHELL** possono essere utilizzati in ambito professionale e sportivo, perché sono tutti idrorepellenti grazie a un trattamento **water repellent**.

Il **SOFT-SHELL a 3 strati** è il risultato della composizione di 3 differenti tessuti per offrire il massimo comfort all'utente:

- un tessuto esterno con trattamento repellente (water repellent)
- una membrana interna impermeabile e traspirante (waterproof + breathability) e antivento (windproof)
- un tessuto interno in pile antipilling

La membrana interna è costituita da una struttura retinata che blocca l'accesso delle molecole d'acqua pur permettendo la fuoriuscita del vapore umano. Per questo motivo i softshell a 3 strati si definiscono **waterproof**. La membrana oppone resistenza anche al passaggio dell'aria, per cui il capo risulta essere **windproof**.

## SOFT-SHELL

## 2 STRATI

### WATER REPELLENT

Nel **SOFT-SHELL a 2 strati** non è presente la membrana interna, per cui il capo risulta essere più morbido e avvolgente, ma grazie ad un trattamento **water repellent** che JRC applica sul tessuto esterno sono comunque idrorepellenti.





GIUBBINI IMBOTTITI IN  
**SOFT-SHELL**



**3 STRATI**  
**WATERPROOF**  
**IMBOTTITO**

**GIUBBINO IMBOTTITO IN SOFT SHELL  
 A TRE STRATI IMPERMEABILE  
 E TRASPIRANTE**

- 97% poliestere - 3% elasthan
- Impermeabilità 6000 mm/H<sub>2</sub>O
- Traspirabilità 4000 g/M<sup>2</sup>/24h
- Zip centrale con tessuto interno antivento
- **Imbottitura in soffice poliestere (effetto piuma)**
- Morbida fodera in poliestere trattata PA
- **Maniche raglan con dettagli in TPU**
- Cappuccio imbottito con coulisse, staccabile mediante zip coperta
- **Cerniere antiacqua con taglio laser**
- Una tasca con zip sul petto con sagoma tasca applicata
- Due tasche esterne con zip
- Una tasca con zip sul braccio con sagoma tasca applicata
- Una tasca interna portafoglio
- Tessuto a protezione del mento
- Polsini con chiusura regolabile in poliuretano
- Coulisse al fondo

**CERVINIA MAN**

**LADY**

Man S - M - L - XL - XXL - 3XL  
 XS e 4XL solo NAVY  
 Lady S - M - L - XL - XXL



8 pcs



320 g/m<sup>2</sup> + 180 g/m<sup>2</sup>



CAT I



BLACK 993421



ROYAL 993423



GREY 993424



BLACK 993860



Cappuccio imbottito  
 staccabile



NAVY 993420



RED 993422



Una tasca con zip sul braccio  
 con sagoma tasca in applicata





**GIUBBINO IMBOTTITO IN SOFT SHELL  
A TRE STRATI  
IMPERMEABILE E TRASPIRANTE**

- 95% poliestere - 5% elasthan
- Impermeabilità 8000 mm/H<sub>2</sub>O
- Traspirabilità 1000 g/M<sup>2</sup>/24h
- Fodera in poliestere con cuciture verticali
- **Imbottitura in poliestere**
- **Maniche raglan con tessuto antiabrasione elasticizzato su gomiti ed avambracci**
- Cappuccio imbottito con coulisse
- Gancio appendiabito interno collo
- **Cerniere nastrate YKK**
- Una tasca sul petto con zip con nastratura rifrangente
- Due tasche esterne con zip
- Una tasca interna portafoglio con velcro
- Stampa rifrangente posteriore
- Tessuto a protezione del mento
- Polsini regolabili con velcro
- Coulisse al fondo

**3 STRATI**

**WATERPROOF**

**IMBOTTITO**

**PROFESSIONAL**

**MONTEBIANCO HEAVY MAN**

**LADY**

Man S - M - L - XL - XXL - 3XL  
Lady S - M - L - XL



15 pcs



320 g/m<sup>2</sup> + 160 g/m<sup>2</sup>



CAT I



NAVY 997465



RED 997463



BLACK 997460



BLACK 997500



GREY 997461



ROYAL 997464



GREEN 997462



Maniche raglan con tessuto antiabrasione



- 3 STRATI
- WATERPROOF
- IMBOTTITO
- 4 STRETCH



Maniche staccabili



Stampa rifrangente posteriore, piping giallo fluo sulla schiena

# LOSANNA

## GIUBBINO IN SOFT SHELL A TRE STRATI IMPERMEABILE E IMBOTTITO

- 96% poliestere - 4% elasthan
- Impermeabilità 8000 mm/H<sub>2</sub>O
- Traspirabilità 1000 g/M<sup>2</sup>/24h
- Fodera in poliestere con cuciture verticali
- No label
- Imbottitura in poliestere
- Stampa rifrangente anteriore
- Stampa rifrangente posteriore sul fianco
- Piping giallo fluo anteriore sulle spalle e posteriore sulla schiena
- **Maniche staccabili** mediante zip coperta
- Cerniere nastrate
- Cappuccio imbottito con coulisse, staccabile mediante zip coperta
- Una tasca sul petto con zip
- Due tasche esterne con zip
- Una tasca con zip sul braccio e doppio portapenne
- Una tasca interna portafoglio con velcro
- Tessuto a protezione del mento con logo 4STRETCH
- Polsini elastici regolabili con velcro
- Coulisse al fondo

S - M - L - XL - XXL - 3XL



10 pcs



320 g/m<sup>2</sup> + 160 g/m<sup>2</sup>



CAT I



NAVY 994480



GREY 994482



BLACK 994481



- NEW
- 3 STRATI
- WATERPROOF
- IMBOTTITO
- WORK



Maniche staccabili



Piping rifrangente dietro il collo

# CANAZEI HEAVY

## GIUBBINO IMBOTTITO IN SOFT SHELL A 3 STRATI IMPERMEABILE E TRASPIRANTE

- 95% poliestere - 5% elastane
- **Imbottitura in poliestere**
- Fodera in poliestere con cuciture verticali
- **Impermeabilità 6000 mm/H<sub>2</sub>O**
- **Traspirabilità 4000 g/M<sup>2</sup>/24h**
- **Cerniere nastrate YKK**
- **Maniche staccabili**
- Due tasche esterne con zip
- Una tasca sul petto con zip in contrasto con nastratura rifrangente

- Una tasca sul braccio con doppio portapenne
- Una tasca interna portafoglio con velcro
- Piping rifrangente dietro il collo
- Nastro di rinforzo interno collo con gancio appendiabito
- Cerniera centrale con tessuto interno antivento
- Tessuto a protezione del mento
- Polsini regolabili con velcro
- Coulisce al fondo

S - M - L - XL - XXL - 3XL



10 pcs



320 g/m<sup>2</sup> + 150 g/m<sup>2</sup>



NAVY 997941



GREY 997940



BLACK 997942



**3 STRATI**

**WATERPROOF**

**IMBOTTITO**



Cappuccio staccabile mediante bottoni coperti



Imbottitura in poliestere; una tasca interna portafoglio e una per lettore mp3; una zip interna per personalizzare su schiena e una per il cuore

S - M - L - XL - XXL - 3XL  
4XL solo NAVY



10 pcs



320 g/m<sup>2</sup> + 180 g/m<sup>2</sup>



CAT I

# BERING

## GIUBBINO IMBOTTITO IN SOFT SHELL A TRE STRATI IMPERMEABILE E TRASPIRANTE

- 97% poliestere - 3% elasthan
- Impermeabilità 6000 mm/H<sub>2</sub>O
- Traspirabilità 4000 g/M<sup>2</sup>/24h
- Imbottitura in poliestere
- Fodera in poliestere
- Cappuccio staccabile mediante bottoni coperti
- Cerniere nastrate
- Una tasca sul petto con zip
- Una tasca interna portafoglio e una per lettore mp3
- Profili rifrangenti sulle braccia e sul cappuccio
- Polsini con elastico regolabili con velcro
- Coulisse al fondo
- Una zip interna per personalizzare su schiena e una per il cuore



NAVY 989520



BLACK 989521



LIGHT GREY 989529





- 2 STRATI
- IMBOTTITO
- WATER REPELLENT



Tasca con zip sull'avambraccio



Tasca con zip e doppio portapenna sul braccio



Maniche staccabili

# LOCARNO

## GIUBBINO IN SOFT SHELL A DUE STRATI IMBOTTITO CON TRATTAMENTO WATER REPELLENT

- 100% poliestere stretch
- Traspirabilità 14000 g/M2/24h
- Antivento
- Fodera in poliestere
- Imbottitura in poliestere
- Maniche staccabili
- Cappuccio staccabile
- Profili rifrangenti sui fianchi

- Cerniere nastrate YKK
- Una tasca sul petto con zip coperta
- Due tasche esterne con zip coperte
- Due tasche con zip sul braccio
- Doppio portapenna sul braccio
- Una tasca interna portafoglio
- Polsini con elastico regolabili con velcro
- Coulisse al fondo

S - M - L - XL - XXL - 3XL



10 pcs



280 g/m<sup>2</sup> + 120 g/m<sup>2</sup>



BLACK 991343



GREY/BLACK 991342



NAVY 991340

2 STRATI

WATER REPELLENT

IMBOTTITO

# SESTRIERE

## GIUBBINO IN SOFT SHELL A DUE STRATI, IMBOTTITO CON TRATTAMENTO IDROREPELENTE

- 96% poliestere - 4% elastane
- Traspirabilità 14000 g/M2/24h
- Antivento
- Fodera in poliestere con cuciture verticali
- **Imbottitura in poliestere**
- Cappuccio imbottito con coulisse
- Tessuto appendiabito nel collo
- **Cerniere nastrate YKK**
- Una tasca sul petto con zip
- Due tasche esterne con zip
- Una tasca interna portafoglio con velcro
- Polsini regolabili con velcro
- Coulisse al fondo

Man S - M - L - XL - XXL - 3XL

Lady S - M - L - XL  
XXL solo BLACK

Boy S - M - L - XL  
5/6 7/8 9/11 12/13



10 pcs



280 g/m<sup>2</sup> + 120 g/m<sup>2</sup>



CAT I



Polsini regolabili con velcro



# SESTRIERE MAN



Cappuccio imbottito con coulisse



NAVY 993900



GREY 993902



DARK NAVY 993906



ROYAL 993905



RED 993904



BLACK 993901



ARMY GREEN 993903

# SESTRIERE LADY



NAVY 993910



ROYAL 993913



RED 993912



BLACK 993911

# SESTRIERE BOY



Cerniere nastrate YKK



NAVY 993920



ROYAL 993921





A man with dark, wavy hair and a beard is wearing a bright red soft-shell jacket with black accents. He is standing outdoors in an autumn setting with yellow and orange leaves on trees in the background. The jacket has a high collar, a full-length zipper, and several pockets with black zippers. A semi-transparent white banner is overlaid across the middle of the image, containing the text 'GIUBBINI IN SOFT-SHELL'.

GIUBBINI IN  
**SOFT-SHELL**



**GIUBBINO IN SOFTSHELL A TRE STRATI,  
IMPERMEABILE E TRASPIRANTE**

- 97% poliestere - 3% elasthan
- Impermeabilità 6000 mm/H<sub>2</sub>O
- Traspirabilità 4000 g/M<sup>2</sup>/24h
- Interno in pile antipilling
- Fodera interna in tessuto termico nella parte anteriore
- Stampe rifrangenti anteriori sui fianchi
- Stampe rifrangenti posteriori sulle scapole
- **Maniche raglan con dettagli in TPU**
- Cappuccio con coulisse staccabile mediante zip coperta
- **Cerniere antiacqua con taglio laser**
- Una tasca con zip sul petto con sagoma tasca applicata
- Due tasche esterne con zip
- Una tasca con zip sul braccio con sagoma tasca applicata
- Una tasca interna portafoglio con zip
- Cerniera centrale con tessuto interno antivento
- Tessuto a protezione del mento
- Polsini con chiusura regolabile in poliuretano
- Coulisse al fondo

**3 STRATI**

**WATERPROOF**

Man **S - M - L - XL - XXL - 3XL**

Lady **S - M - L - XL - XXL**



15 pcs



320 g/m<sup>2</sup>



CAT I

# ARTIC MAN



NAVY 992650



RED 992652



GREY 992654



ROYAL 992653



BLACK 992651

# ARTIC LADY



NAVY 993851



RED 993852



ROYAL 993853



BLACK 993850



Cappuccio staccabile,  
maniche raglan  
con dettagli in TPU,  
stampe rifrangenti sulle scapole



3 STRATI

WATERPROOF

PROFESSIONAL

### GIUBBINO IN SOFTSHELL A TRE STRATI, IMPERMEABILE

- 95% poliestere - 5% elastane
- Impermeabilità 8000 mm/H<sub>2</sub>O
- Traspirabilità 1000 g/M<sup>2</sup>/24h
- Maniche raglan con tessuto antiabrasione su gomiti ed avambracci
- Interno in pile anti-pilling
- Cappuccio con coulisse
- Fodera in tessuto traforato nel cappuccio
- Nastro di rinforzo interno collo con gancio appendiabito
- **Cerniere nastrate YKK**
- Una tasca sul petto con zip con nastratura rifrangente
- Due tasche esterne con zip
- Stampa rifrangente posteriore
- Tessuto a protezione del mento
- Polsini regolabili con velcro
- Coulisse al fondo

## MONTEBIANCO MAN

## LADY

Man S - M - L - XL - XXL - 3XL  
Lady S - M - L - XL



15 pcs



320 g/m<sup>2</sup>



CAT I



NAVY 997455



RED 997452



BLACK 997450



GREY 997454



ROYAL 997453



GREEN 997451



BLACK 997490



Maniche raglan con tessuto antiabrasione sui gomiti





**NEW**  
**3 STRATI**  
**WATERPROOF**

**GIUBBINO IN SOFT SHELL A 3 STRATI  
 IMPERMEABILE E TRASPIRANTE**

- 95% poliestere - 5% elastane
- Impermeabilità 8000 mm/H<sub>2</sub>O
- Traspirabilità 1000 g/M<sup>2</sup>/24h
- Interno in pile antipilling
- Cerniere nastrate YKK
- Due tasche esterne con zip coperte
- Una tasca con zip sul braccio
- Nastro di rinforzo interno collo con gancio appendiabito
- Polsini e fondo in tessuto elasticizzato

S - M - L - XL - XXL - 3XL



15 pcs



320 g/m<sup>2</sup>



Nastro di rinforzo interno collo con gancio appendiabito

# CHAMONIX



NAVY  
997610



ARMY GREEN  
997612



Una tasca con zip sul braccio



BLACK  
997611



RED  
997613



GREY  
997614



Polsini e fondo in tessuto elasticizzato

## GIUBBINO IN SOFTSHELL A TRE STRATI, IMPERMEABILE E TRASPIRANTE

- Lavorazione esterna del tessuto ad effetto "gommato"
- 100% poliestere
- Impermeabilità 8000 mm/H<sub>2</sub>O
- Traspirabilità 1000 g/M<sup>2</sup>/24h
- Interno in pile antipilling
- Fodera interna retinata nella parte anteriore
- Maniche raglan
- Cappuccio con coulisse, staccabile mediante zip
- Cerniere nastrate
- Una tasca sul petto con zip e con sagoma tasca applicata
- Due tasche esterne con zip
- Una tasca interna portafoglio con zip
- Polsini elastici regolabili tramite velcro con chiusura in poliuretano
- Coulisse al fondo

3 STRATI

WATERPROOF



Fodera interna retinata,  
una tasca portafoglio con zip

# BOLZANO

S - M - L - XL - XXL - 3XL



15 pcs



320 g/m<sup>2</sup>



CAT I



NAVY 992670



BLACK 992671



Tasca sul petto con zip e  
con sagoma tasca applicata





**3 STRATI**

**WATERPROOF**

**GIUBBINO IN SOFT SHELL  
A TRE STRATI IMPERMEABILE E TRASPIRANTE**

- 97% poliestere - 3% elastane
- Impermeabile 8000 mm/H<sub>2</sub>O
- Traspirabilità 1000 g/M<sup>2</sup>/24H
- Interno in pile antipilling
- Interno manica e fianchi in contrasto
- Speciale taglio del giromanica per un maggior comfort
- Cerniere nastrate
- Una tasca con zip sul petto con sagoma tasca applicata
- Due tasche esterne con zip
- Tessuto elastico ai polsi
- Tessuto elastico al fondo

S - M - L - XL - XXL - 3XL



15 pcs



320 g/m<sup>2</sup>



CAT I



Cerniere nastrate,  
tessuto elastico al fondo

# CALGARY



NAVY/ROYAL  
993770



BLACK/GREY  
993771



GREEN/BLACK  
993775



BLACK/RED  
993772



ROYAL/BLACK  
993773



GREY/ORANGE  
993774



Tessuto elastico ai polsi



**3 STRATI**

**WATERPROOF**

**GIUBBINO IN SOFT SHELL A TRE STRATI  
IMPERMEABILE E TRASPIRANTE**

- **97% poliestere - 3% elasthan**
- **Impermeabilità 6000 mm/H<sub>2</sub>O**
- **Traspirabilità 4000 g/M<sup>2</sup>/24h**
- **Maniche staccabili**
- **Interno in pile antipilling**
- Cappuccio estraibile a scomparsa
- Profili rifrangenti sui fianchi
- Cerniere nastrate
- Una tasca sul petto con zip e **portabadge estraibile a scomparsa**
- Due tasche esterne con zip
- Due tasche con zip sul braccio
- Doppio portapenna sul braccio
- Una tasca interna portafoglio
- Un taschino interno portacellulare
- Polsini con elastico regolabili con velcro
- Coulisse al fondo



Una tasca sul petto con zip e portabadge estraibile a scomparsa

# NEW SAINT MORITZ

S - M - L - XL - XXL - 3XL  
XS e 4XL solo NAVY e BLACK



15 pcs



320 g/m<sup>2</sup>



CAT I



ROYAL 988082



NAVY 988080



BLACK 988081



Maniche staccabili



DARK GREY 988083



ORANGE FLUO 988087



DARK GREEN 988086



Tasca sulla manica con doppio portapenna





Cappuccio staccabile  
mediante zip coperta



Una tasca con zip sul braccio,  
polsini con elastico e velcro



Una tasca sul petto con zip



**3 STRATI**

**WATERPROOF**

# BRUNICO

## GIUBBINO IN SOFT SHELL A TRE STRATI IMPERMEABILE E TRASPIRANTE

- 97% poliestere - 3% elastan
- Impermeabilità 6000 mm/H<sub>2</sub>O
- Traspirabilità 4000 g/M<sup>2</sup>/24h
- Maniche staccabili
- Interno in pile antipilling
- Cappuccio staccabile mediante zip coperta
- Cerniere nastrate
- Una tasca sul petto con zip
- Due tasche esterne con zip
- Una tasca con zip sul braccio
- Un taschino interno portacellulare
- Polsini con elastico regolabili con velcro
- Coulisse al fondo

S - M - L - XL - XXL - 3XL  
XS e 4XL solo NAVY e BLACK



15 pcs



320 g/m<sup>2</sup>



CAT I



Maniche staccabili



NAVY 988062



GREY 988067



BLACK 988065



RED 988066



**3 STRATI**

**WATERPROOF**

**4 STRETCH**



Cappuccio estraibile mediante zip



Stampa rifrangente posteriore piping giallo fluo sulla schiena

# SION

## GIUBBINO IN SOFTSHELL A TRE STRATI, IMPERMEABILE E TRASPIRANTE

- 96% poliestere - 4% elasthan
- Interno in pile antipilling
- Impermeabilità 8000 mm/H<sub>2</sub>O
- Traspirabilità 1000 g/M2/24h
- No label
- Stampa rifrangente anteriore
- Stampa rifrangente posteriore sul fianco
- Piping giallo fluo anteriore sulle spalle e posteriore sulla schiena
- Cappuccio estraibile mediante zip
- Cerniere nastrate
- Una tasca sul petto con zip
- Due tasche esterne con zip
- Tessuto a protezione del mento con logo 4STRETCH
- Tessuto elastico ai polsi
- Tessuto elastico al fondo

S - M - L - XL - XXL - 3XL



20 pcs



320 g/m<sup>2</sup>



CAT I



NAVY 994490



GREY 994492



BLACK 994491





3 STRATI

WATERPROOF

4 STRETCH

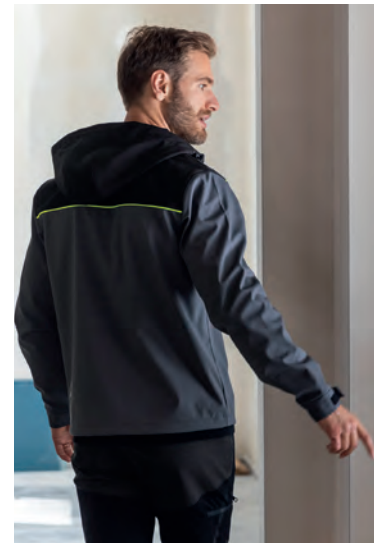

Cappuccio con coulisse,  
piping giallo fluo sulla schiena

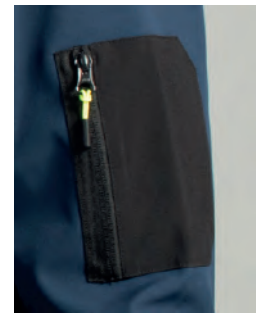

Una tasca con zip sul braccio

# BRENTA

## GIUBBINO IN SOFTSHELL A TRE STRATI, IMPERMEABILE E TRASPIRANTE

- 95% poliestere – 5% elastane
- Interno in pile antipilling
- Impermeabilità 8000 mm/H<sub>2</sub>O
- Traspirabilità 1000 g/M<sup>2</sup>/24h
- Cappuccio con coulisse
- Fodera in tessuto traforato nel cappuccio
- Nastro di rinforzo interno collo con tessuto appendiabito
- Cerniere nastrate YKK
- Una tasca sul petto con zip
- Piping giallo fluo anteriore sulle spalle e posteriore sulla schiena
- Una stampa rifrangente sul petto
- Due tasche esterne con zip
- Una tasca con zip sul braccio
- Tessuto a protezione del mento
- Polsini regolabili con velcro
- Coulisse al fondo
- No label

S - M - L - XL - XXL - 3XL



15 pcs



320 g/m<sup>2</sup>



CAT I



NAVY 996342



GREY 996341



BLACK 996340



Polsini regolabili  
con velcro



**NEW**

**3 STRATI**

**WATERPROOF**

**WORK**



Piping rifrangente sulla schiena



Maniche staccabili

# CANAZEI

## GIUBBINO IN SOFT SHELL A 3 STRATI IMPERMEABILE E TRASPIRANTE

- 95% poliestere - 5% elastane
- Interno in pile antipilling
- Impermeabilità 6000 mm/H<sub>2</sub>O
- Traspirabilità 4000 g/M<sup>2</sup>/24h
- Cerniere nastrate YKK
- Maniche staccabili
- Due tasche esterne con zip
- Una tasca sul petto con zip in contrasto con nastratura rifrangente
- Una tasca sul braccio con doppio portapenne
- Piping rifrangente sulla schiena
- Nastro di rinforzo interno collo con gancio appendiabito
- Cerniera centrale con tessuto interno antivento
- Tessuto a protezione del mento
- Polsini regolabili con velcro
- Coulisse al fondo

S - M - L - XL - XXL - 3XL



15 pcs



320 g/m<sup>2</sup>



NAVY  
997931



GREY  
997930



BLACK  
997932





**NEW**  
**3 STRATI**  
**WATERPROOF**  
**PROFESSIONAL**

**GIUBBINO IN SOFT SHELL A 3 STRATI IMPERMEABILE E TRASPIRANTE**

- 95% poliestere - 5% elastane
- Interno in pile antipilling
- Impermeabilità 8000 mm/H<sub>2</sub>O
- Traspirabilità 1000 g/M<sup>2</sup>/24h
- Cerniere nastrate YKK
- Maniche staccabili
- Due tasche a marsupio con zip
- Due tasche esterne con zip
- Una tasca sul petto con triplo portapenna e cuciture di rinforzo rifrangenti
- Piping rifrangente dietro il collo
- Cerniera centrale con tessuto interno antivento
- Tessuto a protezione del mento
- Tessuto elastico ai polsi



Maniche staccabili

# CHAMBERY

**XS** - S - M - L - XL - XXL - 3XL  
 4XL solo NAVY

15 pcs

280 g/m<sup>2</sup>

YKK

CE  
 CAT I



NAVY 997800



GREY 997802



BLACK 997801



Una tasca sul petto con triplo portapenna



RED 997804



ROYAL 997803



GREEN 997805



Piping rifrangente dietro al collo



**3 STRATI**

**WATERPROOF**

**WORK**



Cappuccio estraibile mediante zip, stampa rifrangente sul fianco e sulle spalle



Stampa rifrangente sul tessuto a protezione del mento

# GRAZ

## GIUBBINO IN SOFTSHELL A TRE STRATI, IMPERMEABILE

- 100% poliestere
- Interno in pile antipilling
- Impermeabilità 8000 mm/H<sub>2</sub>O
- Traspirabilità 1000 g/M<sup>2</sup>/24h
- Stampe rifrangenti anteriori sulle spalle e sul fianco
- Stampa rifrangente posteriore sulle spalle e sul fianco
- Cappuccio estraibile mediante zip

- Cerniere nastrate YKK
- Una tasca sul petto con zip
- Due tasche esterne con zip
- Tessuto a protezione del mento con stampa rifrangente
- Tessuto elastico ai polsi
- Tessuto elastico al fondo

S - M - L - XL - XXL - 3XL



15 pcs



300 g/m<sup>2</sup>



NAVY 994502



GREY 994501



BLACK 994500



2 STRATI

WATER REPELLENT

### GIUBBINO IN SOFT SHELL A DUE STRATI CON TRATTAMENTO IDROREPELENTE

- 100% poliestere
- Traspirabilità 14000 g/M2/24h
- Antivento
- **Interno in pile antipilling**
- Stampe rifrangenti anteriori sull'avambraccio
- Stampe rifrangenti posteriori sulle spalle
- Cappuccio con coulisse
- Cerniere nastrate
- Una tasca con zip sul petto con sagoma tasca applicata
- Due tasche esterne con zip
- Tessuto elastico ai polsi
- Tessuto elastico al fondo



Stampe rifrangenti posteriori sulle spalle

# GARMISCH MAN

XS - S - M - L - XL - XXL - 3XL  
4XL solo NAVY e BLACK



15 pcs



280 g/m²



CAT I



RED 992662



NAVY 992660



ROYAL 992664



GREY 992663



BLACK 992661

# GARMISCH LADY

S - M - L - XL - XXL



15 pcs



280 g/m²



CAT I



NAVY 994090



RED 994091



BLACK 994092





**2 STRATI**  
**WATER REPELLENT**

**GIUBBINO IN SOFT SHELL  
A DUE STRATI CON TRATTAMENTO  
IDROREPELENTE**

- 95% poliestere 5% elasthan
- **Traspirabilità 14000 g/M2/24h**
- Zip centrale con tessuto interno antivento
- **Interno in pile antipilling**
- Cappuccio con coulisse
- Tessuto appendiabito nel collo
- **Cerniere nastrate YKK**
- Una tasca sul petto con zip
- Due tasche esterne con zip
- Polsini regolabili con velcro
- Tessuto interno a protezione del mento
- Coulisse al fondo



Cappuccio con coulisse

# INNSBRUCK LADY

S - M - L - XL - XXL  
XXL non disponibile WHITE  
e ARMY GREEN



15 pcs



280 g/m<sup>2</sup>



ARMY GREEN 992206



WHITE OFF 992201



NAVY 992200



ROYAL 992203



BLACK 992202



LIGHT GREY 992205



RED 992204



# INNSBRUCK MAN

S - M - L - XL - XXL - 3XL  
 XS e 4XL solo NAVY e BLACK  
 3XL non disponibile WHITE



15 pcs



280 g/m²



CAT I



NAVY 991690-C



GREY 991691-C



DARK NAVY 991700



ROYAL 991693



LIGHT GREY 991696



ORANGE 991697



GREEN 991698



BLACK 991692-C



ARMY GREEN 991699



RED 991694



WHITE OFF 991695

# INNSBRUCK BOY

S - M - L - XL  
 5/6 7/8 9/11 12/13



15 pcs



280 g/m²



NAVY 992210



BLACK 992212



ROYAL 992213



RED 992214



Polsini regolabili  
 con velcro

**GIUBBINO BICOLORE IN SOFT SHELL  
A DUE STRATI CON  
TRATTAMENTO IDROPELENTE**

- 100% poliestere stretch
- Interno in pile antipilling
- Traspirabilità 14000 g/M2/24h
- Zip centrale con tessuto interno antivento
- Nastro di rinforzo interno collo con gancio appendiabito
- Cerniere nastrate
- **Cerniera centrale YKK**
- Spalle e fianchi in contrasto
- Tessuto a protezione del mento con stampa rifrangente
- Due tasche esterne con zip
- Polsini in tessuto elastico
- **No label**

**2 STRATI**

**WATER REPELLENT**



Tessuto a protezione del mento con stampa rifrangente

# GARDA

S - M - L - XL - XXL - 3XL



15 pcs



280 g/m<sup>2</sup>



CAT I



BLACK/RED 994322



BLACK/GREY 994320



YELLOW FLUO/BLACK 994321



ROYAL/BLACK 994325



NAVY/BLACK 994324



NAVY/ROYAL 994323



GREY/RED 994326



GREY/BLACK 994327





**2 STRATI**  
**WATER RESISTANCE**  
**LOGISTIC**

**GIUBBINO IN SOFT SHELL A DUE STRATI,  
 CON TRATTAMENTO IDROREPELENTE**

- 96% poliestere - 4% elastane
- Traspirabilità 14000 g/M2/24h
- Interno in pile antipilling
- Cerniere nastrate YKK
- Zip centrale con tessuto interno antivento
- Due ampie tasche esterne con zip
- Tessuto a protezione del mento
- Polsini in tessuto elastico



Due ampie tasche con zip



Polsini elastici

# CORTINA MAN

# LADY

Man S - M - L - XL - XXL - 3XL  
 4XL solo NAVY  
 Lady S - M - L - XL - XXL

15 pcs

280 g/m<sup>2</sup>



CAT I



NAVY 992340



ROYAL 992343



BLACK 992342



NAVY 994171



GREY 992341



RED 992344



GREEN 992345



BLACK 994170



2 STRATI

WATER REPELLENT

WORK



Cappuccio con coulisse e profili rifrangenti

# MERANO

## GIUBBINO IN SOFT SHELL A DUE STRATI CON TRATTAMENTO IDROREPELENTE

- 100% poliestere
- Traspirabilità 14000 g/M2/24h
- Zip centrale con tessuto interno antivento
- Interno in pile antipilling
- Dettagli rifrangenti
- Cerniere nastrate
- Cappuccio con coulisse
- Tessuto appendiabito nel collo
- Una tasca sul petto con zip
- Due tasche esterne con zip
- Tessuto a protezione del mento
- Polsini regolabili con velcro
- Coulisse al fondo

S - M - L - XL - XXL - 3XL



15 pcs



280 g/m<sup>2</sup>



CAT I



NAVY 992050



GREY 992051



BLACK 992052



A man with short brown hair and a light beard is shown from the waist up, wearing a red and black padded soft-shell gilet. The gilet has a high collar, a full-length front zipper, and a horizontal zipper pocket on the chest. The sleeves are black. He is also wearing red athletic pants. The background is a plain, light gray.

**GILET IMBOTTITI IN  
SOFT-SHELL**

- NEW**
- 3 STRATI**
- WATERPROOF**
- IMBOTTITO**
- PROFESSIONAL**



**GILET IN SOFT SHELL A TRE STRATI  
IMBOTTITO, IMPERMEABILE E  
TRASPIRABILE**

- **95% poliestere - 5% elasthan**
- **Impermeabilità 8000 mm/H<sub>2</sub>O**
- **Traspirabilità 1000 g/M<sup>2</sup>/24h**
- Fodera in poliestere con cuciture verticali
- **Imbottitura in poliestere**
- Nastro di rinforzo interno collo con tessuto appendiabito
- **Cerniere nastrate YKK**
- Una tasca sul petto con zip con nastratura rifrangente
- Due tasche esterne con zip
- Stampa rifrangente posteriore sul fianco
- Zip centrale con tessuto interno antivento
- Tessuto a protezione del mento
- Coulisce al fondo

S - M - L - XL - XXL - 3XL



15 pcs



320 g/m<sup>2</sup>



CAT I

# MONTEROSA HEAVY



Stampa rifrangente posteriore sul fianco



NAVY 997480



RED 997484



BLACK 997481



ROYAL 997483



GREY 997482



GREEN 997485



**GILET IN SOFT SHELL A TRE STRATI  
IMBOTTITO, IMPERMEABILE E  
TRASPIRANTE**

- **96% poliestere - 4% elasthan**
- **Impermeabilità 8000 mm/H<sub>2</sub>O**
- **Traspirabilità 1000 g/M<sup>2</sup>/24h**
- Fodera in poliestere con cuciture verticali
- **Imbottitura in poliestere**
- **No label**
- Stampa rifrangente anteriore
- Stampa rifrangente posteriore sul fianco
- Piping giallo fluo anteriore sulle spalle e posteriore sulla schiena
- Cerniere nastrate
- Una tasca sul petto con zip
- Due tasche esterne con zip
- Una tasca interna portafoglio con velcro
- Tessuto a protezione del mento con logo 4STRETCH
- Nastro di rinforzo giallo fluo interno collo con gancio appendiabito
- Coulisse al fondo

**3 STRATI**

**WATERPROOF**

**IMBOTTITO**

**4 STRETCH**



Stampa rifrangente posteriore, piping giallo fluo sulla schiena.

# BORMIO

S - M - L - XL - XXL - 3XL



15 pcs



320 g/m<sup>2</sup> + 160 g/m<sup>2</sup>



CAT I



NAVY 994510



BLACK 994511



GREY 994512



Tasca interna portafoglio, imbottitura in poliestere



**2 STRATI**  
**WATER REPELLENT**  
**IMBOTTITO**

**GILET IN SOFT SHELL  
 A DUE STRATI IMBOTTITO,  
 CON TRATTAMENTO IDROREPELENTE**

- 96% poliestere - 4% elastane
- Traspirabilità 14000 g/M2/24h
- Zip centrale con tessuto interno antivento
- Fodera in poliestere con cuciture verticali
- **Imbottitura in poliestere**
- **Cerniere nastrate YKK**
- Una tasca sul petto con zip
- Due tasche esterne con zip
- Una tasca interna portafoglio con velcro
- Tessuto interno a protezione del mento
- Tessuto appendiabito nel collo
- Coulisse al fondo



Tasca sul petto con zip

**VIPITENO MAN** | **LADY**

Man S - M - L - XL - XXL - 3XL  
 Lady S - M - L - XL  
 XXL solo BLACK

  
 15 pcs

  
 280 g/m<sup>2</sup> + 120 g/m<sup>2</sup>



  
 CAT I



NAVY 993930



RED 993934



ROYAL 993935



NAVY 993940



ARMY GREEN 993933



BLACK 993931



GREY 993932



BLACK 993941





GILET IN  
**SOFT-SHELL**





3 STRATI

WATERPROOF

4 STRETCH

### GILET IN SOFT SHELL A TRE STRATI IMPERMEABILE E TRASPIRANTE

- 96% Poliestere - 4% Elastan
- Impermeabilità 8000 mm/H<sub>2</sub>O
- Traspirabilità 1000 g/M<sup>2</sup>/24h
- Stampe rifrangenti anteriori e posteriori sul fianco
- Piping giallo fluo sulle spalle anteriori e sulla schiena
- **Cerniere nastrate YKK**
- Una tasca sul petto con zip
- Due tasche esterne con zip
- Tessuto a protezione del mento con logo 4STRETCH
- Tessuto appendiabito
- Tessuto elastico al fondo
- **No label**



Stampe rifrangenti posteriori, piping giallo fluo sulla schiena

# PINZOLO

S - M - L - XL - XXL - 3XL



20 pcs



320 g/m<sup>2</sup>



CAT I



NAVY 994530



BLACK 994531



GREY 994532



Tessuto proteggi mento con stampa 4 stretch





**3 STRATI**  
**WATERPROOF**  
**PROFESSIONAL**

**GILET IN SOFT SHELL A TRE STRATI  
 IMPERMEABILE E TRASPIRANTE**

- 95% poliestere - 5% elasthan
- Interno in pile antipilling
- Impermeabilità 8000 mm/H<sub>2</sub>O
- Traspirabilità 1000 g/M<sup>2</sup>/24h
- Nastro di rinforzo interno collo con tessuto appendiabito
- **Cerniere nastrate YKK**
- Una tasca sul petto con zip con nastratura rifrangente
- Due tasche esterne con zip
- Stampa rifrangente posteriore sul fianco
- Zip centrale con tessuto interno antivento
- Tessuto a protezione del mento
- Coulisse al fondo

S - M - L - XL - XXL - 3XL



20 pcs



320 g/m<sup>2</sup>



# MONTEROSA



Stampa rifrangente posteriore sul fianco



BLACK 997471



ROYAL 997473



NAVY 997470



RED 997474



GREEN 997475



GREY 997472



**NEW**  
**3 STRATI**  
**WATERPROOF**  
**PROFESSIONAL**

**GILET IN SOFT SHELL A 3 STRATI  
 IMPERMEABILE E TRASPIRANTE**

- 95% poliestere - 5% elastane
- Interno in pile antipilling
- Impermeabilità 8000 mm/H<sub>2</sub>O
- Traspirabilità 1000 g/M<sup>2</sup>/24h
- Cerniere nastrate YKK
- Tre tasche esterne con zip
- Una tasca sul petto con triplo portapenna e cuciture di rinforzo rifrangenti
- Piping rifrangente dietro il collo
- Cerniera centrale con tessuto interno antivento
- Tessuto a protezione del mento

**XS** - S - M - L - XL - XXL - 3XL  
 4XL solo NAVY



20 pcs



280 g/m<sup>2</sup>



Tasca sul petto  
 con triplo portapenna

# ZERMATT



NAVY 997810



RED 997814



BLACK 997811



ROYAL 997813



GREY 997812



GREEN 997815



Piping rifrangente dietro il collo





**3 STRATI**

**WATERPROOF**

**WORK**



Stampa rifrangente posteriore sulle spalle e sul fianco



Stampa rifrangente sul tessuto a protezione del mento

# TRIESTE

## GILET IN SOFT SHELL A TRE STRATI IMPERMEABILE E TRASPIRANTE

- 100% poliestere
- Impermeabilità 8000 mm/H<sub>2</sub>O
- Traspirabilità 1000 g/M<sup>2</sup>/24h
- Stampe rifrangenti anteriori sulle spalle e sul fianco
- Stampa rifrangente posteriore sulle spalle e sul fianco

- Cerniere nastrate YKK
- Una tasca sul petto con zip
- Due tasche esterne con zip
- Tessuto a protezione del mento con stampa rifrangente
- Tessuto elastico ai polsi
- Tessuto elastico al fondo

S - M - L - XL - XXL - 3XL



20 pcs



300 g/m<sup>2</sup>



NAVY 994522



GREY 994521



BLACK 994520



**3 STRATI**

**WATERPROOF**

**GILET IN SOFT SHELL A TRE STRATI  
IMPERMEABILE E TRASPIRANTE**

- 100% poliestere stretch
- Impermeabilità 8000 mm/H<sub>2</sub>O
- Traspirabilità 1000 g/M<sup>2</sup>/24h
- Interno in pile antipilling
- Cerniere nastrate YKK
- Cerniera centrale con tessuto interno antivento
- Due tasche esterne con zip
- Una tasca sul petto con zip e **portabadge estraibile a scomparsa**
- Una tasca interna portafoglio con zip
- Un taschino interno portacellulare
- Tessuto a protezione del mento
- Coulisse al fondo

S - M - L - XL - XXL - 3XL  
4XL solo NAVY



20 pcs



320 g/m<sup>2</sup>



Portabadge estraibile a scomparsa

# ASPEN



BLACK 987740



GREY 991203



NAVY 987742



Coulisse al fondo



## GILET IN SOFT SHELL A DUE STRATI CON TRATTAMENTO IDROREPELENTE

- **96% poliestere- 4% elastane**
- **Traspirabilità 14000 g/M2/24h**
- Cerniera centrale con tessuto interno antivento
- **Interno in pile antipilling**
- Stampe rifrangenti posteriori sulle spalle
- Cappuccio con coulisse
- Cerniere nastrate
- Una tasca con zip sul petto con sagoma tasca stampata
- Due tasche esterne con zip
- Tessuto elastico nel giromanica
- Tessuto elastico al fondo

S - M - L - XL - XXL - 3XL



20 pcs



280 g/m<sup>2</sup>



CAT I



Stampe rifrangenti posteriori  
sulle spalle,  
cappuccio con coulisse



2 STRATI

WATER REPELLENT

# STELVIO



NAVY 993740



BLACK 993741



GREY 993742



RED 993743



ROYAL 993744

2 STRATI

WATER REPELLENT



### GILET IN SOFT SHELL A DUE STRATI CON TRATTAMENTO WATER REPELLENT

- 95% poliestere - 5% elasthan
- Traspirabilità 14000 g/M2/24h
- Interno in pile antipilling
- Cerniere nastrate YKK
- Una tasca sul petto con zip
- Due tasche esterne con zip
- Cerniera centrale con tessuto interno antivento
- Tessuto a protezione del mento
- Tessuto appendiabito nel collo
- Coulisce al fondo

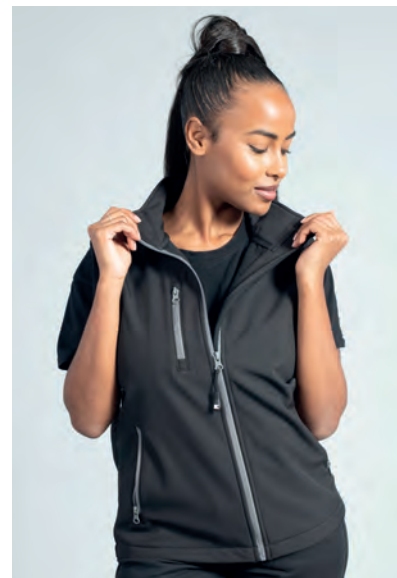

Coulisse al fondo

# TARVISIO LADY



Una tasca sul petto con zip

S - M - L - XL  
XXL solo BLACK e L.GREY



20 pcs



280 g/m<sup>2</sup>



CAT I



BLACK 992611



RED 992613



NAVY 992610



ARMY GREEN 992616



WHITE OFF 992615



ROYAL 992614



LIGHT GREY 992612



# TARVISIO MAN

S - M - L - XL - XXL - 3XL  
4XL solo NAVY e BLACK



20 pcs



280 g/m²



CAT I



BLACK 992331



ARMY GREEN 992339



ORANGE 992336



GREY 992332



RED 992334



NAVY 992330



GREEN 992337



WHITE OFF 992338



ROYAL 992333



LIGHT GREY 992335

# TARVISIO BOY



Tessuto interno  
a protezione del mento

S - M - L - XL  
5/6 7/8 9/11 12/13



20 pcs



280 g/m²



BLACK 992620



ROYAL 992622



RED 992621



NAVY 992623



2 STRATI

WATER REPELLENT

**GILET BICOLORE IN SOFT SHELL  
A DUE STRATI  
CON TRATTAMENTO IDROREPELLENTE**

- 100% polyester stretch
- Interno in pile antipilling
- Traspirabilità 14000 g/M2/24h
- Cerniera centrale con tessuto interno antivento
- Cerniere nasstrate
- **Cerniera centrale YKK**
- Spalle e fianchi in contrasto
- Tessuto a protezione del mento con stampa rifrangente
- Nastro di rinforzo interno collo con gancio appendiabito
- Due tasche esterne con zip
- Polsini in tessuto elastico
- **No label**

S - M - L - XL - XXL - 3XL



20 pcs



300 g/m²



CAT I



Tessuto a protezione del mento con stampa rifrangente

# CAMPIGLIO



BLACK/RED  
994332



BLACK/GREY  
994330



YELLOW FLUO/BLACK  
994331



ROYAL/BLACK  
994335



NAVY/BLACK  
994334



NAVY/ROYAL  
994333



GREY/BLACK  
994337



GREY/RED  
994336



Spalle e fianchi in contrasto



**GILET IN SOFT SHELL A DUE STRATI  
CON TRATTAMENTO IDROREPELENTE**

- Traspirabilità 14000 g/M2/24h
- Cerniera centrale con tessuto interno antivento
- **100% poliestere stretch**
- **Interno in pile antipilling**
- Dettagli rifrangenti
- Cerniere antiacqua
- Una tasca sul petto con zip
- Due tasche esterne con zip
- Tessuto interno a protezione del mento
- Coulisse al fondo

S - M - L - XL - XXL - 3XL



20 pcs



280 g/m<sup>2</sup>



CAT I



Una tasca sul petto con zip,  
dettagli rifrangenti



2 STRATI

WATER REPELLENT

WORK

**ORTISEI**



NAVY 992060



GREY 992061



BLACK 992062

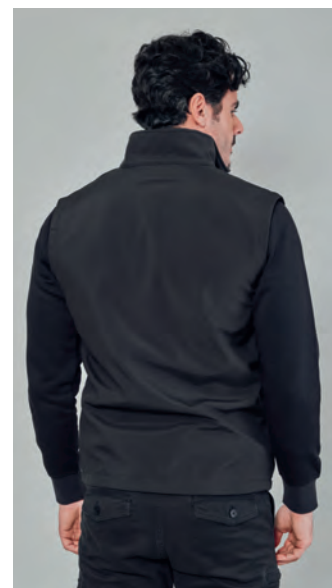

Coulisse al fondo



2 STRATI

WATER REPELLENT

LOGISTIC

**GILET IN SOFT SHELL A DUE STRATI  
CON TRATTAMENTO IDROREPELENTE**

- 95% poliestere - 5% elasthan
- Traspirabilità 14000 g/M2/24h
- Interno in pile antipilling
- Cerniere nastrate YKK
- Due ampie tasche esterne con zip
- Cerniera centrale con tessuto interno antivento
- Tessuto interno a protezione del mento

S - M - L - XL - XXL - 3XL  
XS e 4XL solo NAVY



20 pcs



280 g/m²



CAT I



Due ampie tasche con zip

# SANTANDER



BLACK 992352



RED 992354



GREEN 992355



GREY 992351



ROYAL 992353



NAVY 992350



Tessuto interno a protezione del mento, cerniera centrale con tessuto interno antivento





# **GIUBBOTTI IMBOTTITI**



**3 STRATI**  
**WATERPROOF**  
**STRETCH**



**GIUBBINO IN TESSUTO IMPERMEABILE ELASTICIZZATO**

- 94% poliestere – 6% spandex con membrana TPU
- Impermeabilità 4000 mm/H<sub>2</sub>O
- Traspirabilità 1000 g/M<sup>2</sup>/24h
- Imbottitura in soft poliestere (effetto piuma)
- Fodera in morbido poliestere 320T
- Collo alto antivento con cappuccio imbottito allungabile mediante zip (Man)
- Cappuccio imbottito (Lady)
- **Cerniere antiacqua con taglio laser**
- Due ampie tasche esterne con zip
- Una tasca interna portafoglio con zip
- Polsini con chiusura regolabile con velcro
- Tessuto elasticizzato antivento all'interno dei polsini
- Cerniera centrale con tessuto interno antivento
- Tessuto interno a protezione del mento
- **No label**



Collo alto antivento con cappuccio imbottito allungabile mediante zip

**NORVEGIA MAN**

**LADY**

Man S - M - L - XL - XXL - 3XL  
 Lady S - M - L - XL - XXL



8 pcs



300 g/m<sup>2</sup> + 180 g/m<sup>2</sup>



BEIGE  
994245



RED  
994244



NAVY  
994240



BLACK  
994680



BEIGE  
994682



ARMY GREEN  
994242



DARK GREY  
994243



BLACK  
994241



RED  
994681







### GIUBBINO IN TESSUTO COMPOSITO

- Spalle, parte inferiore del busto, fianchi e parte inferiore della manica in softshell 3 strati elasticizzato
- Torace e schiena in 92% poliestere - 8% spandex con membrana TPU
- Impermeabilità 3000 mm/H<sub>2</sub>O
- Traspirabilità 1000g/m<sup>2</sup>/24h
- Fodera in morbido poliestere 320T
- Imbottitura in soft poliestere (effetto piuma)
- Cappuccio imbottito con finitura in tessuto elasticizzato
- Cerniere antiacqua con taglio laser (con doppio cursore nella versione lady)
- Una tasca esterna sul petto con zip invisibile (utilizzabile anche per poter ricamare)
- Due ampie tasche esterne con zip
- Una tasca interna portafoglio con zip
- Cerniera centrale con tessuto interno antivento
- Tessuto interno a protezione del mento
- Tessuto elasticizzato ai polsi
- **No label**

Man S - M - L - XL - XXL - 3XL

Lady S - M - L - XL - XXL



8 pcs



240 g/m<sup>2</sup> + 160 g/m<sup>2</sup>

## CANADA MAN



Fodera in morbido poliestere 320T, imbottitura soft poliestere



NAVY  
994180



Cerniere antiacqua con taglio laser, una tasca sul petto con zip invisibile (utilizzabile anche per ricamo)



BLACK  
994181

## LADY



Cappuccio imbottito con finitura in tessuto elasticizzato



NAVY  
994192



BLACK  
994191



3 STRATI

WATERPROOF

STRETCH

**GIUBBINO IN TESSUTO  
IMPERMEABILE ELASTICIZZATO**

- 94% poliestere – 6% spandex con membrana TPU
- Impermeabilità 4000 mm/H<sub>2</sub>O
- Traspirabilità 1000 g/M<sup>2</sup>/24h
- Imbottitura in soft poliestere (effetto piuma)
- Fodera in morbido poliestere 320T
- Cappuccio imbottito con coulisse
- Zip centrale coperta con doppio cursore
- Due ampie tasche esterne con bottoni automatici
- Una tasca sul petto con **cerniera antiacqua con taglio laser**
- Una tasca interna portafoglio con zip
- Tessuto interno a protezione del mento
- Tessuto elasticizzato antivento all'interno dei polsini
- **No label**

Man S - M - L - XL - XXL - 3XL

Lady S - M - L - XL - XXL  
3XL solo ARMY GREEN e BLACK



8 pcs



300 g/m<sup>2</sup> + 180 g/m<sup>2</sup>



# ALASKA MAN

# LADY



Tasca sul petto con cerniera antiacqua con taglio laser



ARMY GREEN 994822



ARMY GREEN 994831



!!! SPECIAL PRICE !!!

BEIGE 994832



NAVY 994820



BLACK 994821



BLACK 994830

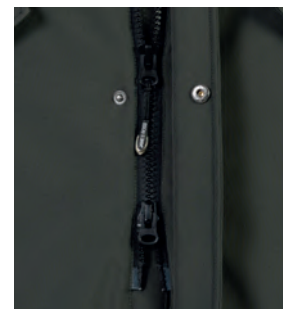

Zip centrale coperta con doppio cursore



## GIUBBOTTO IN TESSUTO IMPERMEABILE ELASTICIZZATO

- 94% poliestere – 6% spandex  
con membrana TPU
- Impermeabilità 4000 mm/H<sub>2</sub>O
- Traspirabilità 1000 g/M<sup>2</sup>/24h
- Imbottitura in soft poliestere (effetto piuma)
- Fodera in morbido poliestere 320T
- Doppia chiusura con zip centrale coperta  
e bottoni automatici
- Due ampie tasche con zip coperta
- Una tasca interna portafoglio con zip
- Tessuto interno a protezione del mento
- Tessuto elasticizzato antivento all'interno dei polsini
- Una zip interna per personalizzare sul cuore
- **No label**

3 STRATI

WATERPROOF

STRETCH

!!! SPECIAL PRICE !!!

FINO AD  
ESAURIMENTO



# STOCCOLMA

S - M - L - XL - XXL - 3XL



8 pcs



300 g/m<sup>2</sup> + 180 g/m<sup>2</sup>



NAVY 994910



DARK GREY 994912



BEIGE 994911



**WATER REPELLENT**

**GIACCA A VENTO IN NYLON RIPSTOP  
CON TRATTAMENTO IDROREPELENTE**

- **Imbottitura in soffice poliestere (effetto piuma)**
- Fodera in morbido poliestere 320T
- Cappuccio imbottito regolabile con coulisse
- Due tasche esterne con zip
- Una zip invisibile sul petto per la personalizzazione
- Una tasca interna portafoglio con zip
- Cerniera centrale con tessuto interno antivento
- Tessuto interno a protezione del mento
- Polsini elastici con chiusura regolabile con velcro
- Coulisse al fondo
- Colore Camouflage: 100% poliestere

S - M - L - XL - XXL - 3XL



5 pcs



40 g/m<sup>2</sup> + 530 g/m<sup>2</sup>



Tasca interna portafoglio con zip

# SIBERIA



NAVY  
994860



BLACK  
994861



BLACK/ROYAL  
994865



BLACK/LIGHT GREY  
994862



BLACK/ARMY GREEN  
994863



BLACK/CAMOUFLAGE  
994864



Una zip invisibile sul petto  
per la personalizzazione





**GIUBBOTTO IN TESSUTO IMPERMEABILE ELASTICIZZATO**

- 94% poliestere – 6% spandex con membrana TPU
- Impermeabilità 4000 mm/H<sub>2</sub>O
- Traspirabilità 1000 g/M<sup>2</sup>/24h
- Imbottitura in soft poliestere (effetto piuma)
- Fodera in morbido poliestere 320T
- **Cerniera centrale antiacqua con taglio laser**
- Cappuccio imbottito con coulisse
- Due tasche con zip coperta
- Una tasca interna portafoglio con zip
- Polsini e fondo in tessuto elasticizzato
- Una zip interna per personalizzare sul cuore
- **No label**

S - M - L - XL - XXL - 3XL



10 pcs



300 g/m<sup>2</sup> + 180 g/m<sup>2</sup>

# LONDON HEAVY



NAVY 994990



BLACK 994991



GREY 994993



BEIGE 994994



ARMY GREEN 994992



RED 994995



Due tasche con zip coperta, polsini e fondo in tessuto elasticizzato



3 STRATI

WATERPROOF

STRETCH

### GIUBBOTTO A TRE STRATI ELASTICIZZATO IMPERMEABILE E TRASPIRANTE

- Tessuto esterno 90% poliestere - 10% spandex con membrana TPU
- Impermeabilità 4000 mm/H<sub>2</sub>O
- Traspirabilità 1000 g/M<sup>2</sup>/24h
- Morbida fodera in poliestere trattata PA
- **Imbottitura in soffice poliestere (effetto piuma)**
- Cappuccio imbottito
- Cerniere nastrate
- Tasca sul petto con zip
- Due tasche ampie con zip
- Una tasca interna portafoglio
- Polsini con tessuto elasticizzato

S - M - L - XL - XXL - 3XL  10 pcs  200 g/m<sup>2</sup> + 180 g/m<sup>2</sup>

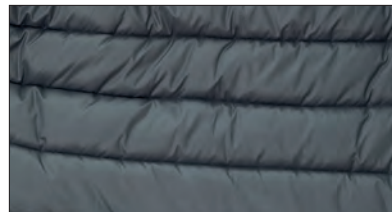

Morbida fodera con imbottitura in soffice poliestere (effetto piuma)



Cerniere nastrate, polsini con tessuto elasticizzato

# WIEN



NAVY 992180



ARMY GREEN 992182



BLACK 992181





WATER REPELLENT

**GIUBBINO IN TESSUTO COMPOSITO**

- **Corpo:** nylon 20 D water resistance con fodera in poliestere 300T
- **Imbottitura** in soffice poliestere (effetto piuma)
- **Fianchi e maniche:** softshell tre strati con membrana TPU, con interno in pile antipilling
- **Impermeabilità** 3000 mm/H<sub>2</sub>O
- **Traspirabilità** 1000 g/M<sup>2</sup>/24h
- Cerniere con profilatura in contrasto
- Due tasche con zip
- Due tasche interne
- Tessuto elastico ai polsi
- Tessuto elastico al fondo



Cerniere con profilatura in contrasto, due tasche con zip

# LOVANIO MAN

# LADY

Man S - M - L - XL - XXL - 3XL  
4XL solo BLACK



10 pcs



330 g/m<sup>2</sup> + 200 g/m<sup>2</sup>



CAT I



NAVY 992720



BLACK 992721



BLACK 992730



### GIUBBINO IN TESSUTO COMPOSITO

- Corpo e parte inferiore manica in 100% poliestere 300 T cire, con trattamento idrorepellente e con imbottitura in soffice poliestere (effetto piuma)
- Spalle, fianchi e parte superiore del busto e della manica in softshell a 2 strati, con interno in pile antipilling
- Zip nastrate YKK
- Due tasche esterne con zip
- Nastro di rinforzo interno collo e tessuto appendiabito
- Tessuto elastico ai polsi
- Tessuto elastico al fondo

Man S - M - L - XL - XXL - 3XL

Lady S - M - L - XL



15 pcs



195 g/m<sup>2</sup> + 180 g/m<sup>2</sup>



CAT I

# BERGEN MAN

# LADY



NAVY/BLACK  
994120



ROYAL/BLACK  
994122



GREY/BLACK  
994123



BLACK  
994121



BLACK  
994130







WATER REPELLENT

**GIUBBINO IN TESSUTO COMPOSITO**

- Corpo e parte inferiore manica in 100% poliestere 300 T cire con trattamento idrorepellente e con imbottitura in soffice poliestere (effetto piuma)
- Cappuccio, spalle, fianchi e parte superiore del busto e della manica in softshell a 2 strati, con interno in pile antipilling
- Cerniere nastrate YKK
- Cappuccio con coulisse
- Due tasche esterne con zip
- Nastro di rinforzo interno collo con tessuto appendiabito
- Tessuto a protezione del mento
- Tessuto elastico ai polsi
- Tessuto elastico al fondo



Cappuccio con coulisse

# TAMIGI MAN

# LADY

Man S - M - L - XL - XXL - 3XL  
 Lady S - M - L - XL



15 pcs



195 g/m<sup>2</sup> + 180 g/m



NAVY  
996402



GREY  
996401



BLACK  
996400



BLACK  
996410



NEW

WATER REPELLENT

# BERLIN

## GIUBBINO MORBIDO E LUCIDO "100 GRAMMI" CON TRATTAMENTO IDROREPELENTE

- Tessuto in 100% nylon 380T taffeta con trattamento idrorepellente
- Fodera in poliestere
- Imbottitura in soffice poliestere (effetto piuma)
- **Cerniere YKK**
- Cappuccio imbottito con bordatura in tessuto elastico
- Due tasche con zip
- Una tasca interna con velcro
- Cerniera centrale con tessuto interno antivento
- Tessuto a protezione del mento
- Polsini e fondo con tessuto elasticizzato



Tessuto a protezione del mento



# BERLIN MAN



S - M - L - XL - XXL - 3XL



10 pcs



85 g/m<sup>2</sup> + 100 g/m



CAT I



NAVY 998090



ARMY GREEN 998091



BLACK 998092

# BERLIN LADY

S - M - L - XL



10 pcs



85 g/m<sup>2</sup> + 100 g/m



CAT I



NAVY 998100



ARMY GREEN 998102



BLACK 998101



# BERLIN BOY

M - L - XL - XXL  
5/6 7/8 9/11 12/13



10 pcs



85 g/m<sup>2</sup> + 100 g/m



Cappuccio imbottito con finitura in tessuto elastico



NAVY 998110



Tasca interna con velcro



### GIUBBINO MORBIDO

- Tessuto esterno in 100% poliestere, 300T cire con trattamento idrorepellente
- Fodera in poliestere
- **Imbottitura in soffice poliestere (effetto piuma)**
- Cappuccio imbottito staccabile mediante zip coperta
- Due tasche con zip
- Fianchi con cuciture verticali
- Tessuto a protezione del mento
- Polsini e fondo con tessuto elasticizzato

Man S - M - L - XL - XXL - 3XL

Lady S - M - L - XL - XXL



10 pcs



60 g/m<sup>2</sup> + 160 g/m<sup>2</sup>



CAT I

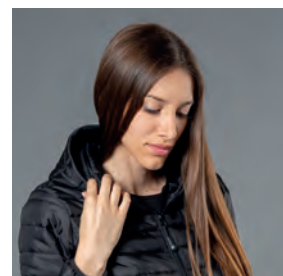

Cappuccio staccabile

## RUSSIA MAN

## LADY



NAVY 993660



BLACK 993661



BLUE 993662



GREY 993663



NAVY 993670



BLACK 993671



**NEW**  
**PROFESSIONAL**  
**WATER REPELLENT**



**GIUBBINO IN TESSUTO COMPOSITO**

- **Tessuto principale** in soffice nylon 310T taffeta con trattamento idrorepellente.
- Imbottitura in poliestere
- Fodera in poliestere retinata nella parte anteriore e in poliestere nella parte posteriore
- **Tessuto secondario** su maniche, spalle e fianchi in softshell nero a 3 strati in 95% poliestere - 5% elastane,
- **Impermeabilità 8000 mm/H<sub>2</sub>O**
- **Traspirabilità 1000 g/M<sup>2</sup>/24h**
- Interno in pile antipilling
- **Cerniere nastrate YKK**
- Due tasche esterne con zip
- Una tasca sul petto con zip con nastratura rifrangente
- Un piping rifrangente lungo il fianco posteriore
- Nastro di rinforzo interno collo con gancio appendiabito
- Cerniera centrale con tessuto interno antivento
- Tessuto a protezione del mento
- Tessuto elastico ai polsi e al fondo



Tasca sul petto con zip

**HEILDELBURG MAN**

**LADY**

Man S - M - L - XL - XXL - 3XL  
 4XL solo NAVY  
 Lady S - M - L - XL - XXL

15 pcs

60 g/m<sup>2</sup> + 140 g/m<sup>2</sup>



**CE**  
 CAT I



NAVY  
 997750



RED  
 997753



BLACK  
 997751



BLACK  
 997760



GREY  
 997752



ROYAL  
 997754



GREEN  
 997755

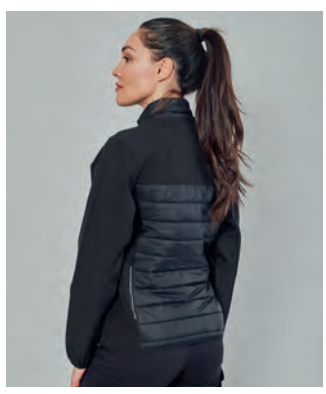

Piping rifrangente posteriore



WATER REPELLENT

### GIUBBINO MORBIDO E LUCIDO

- 100% poliestere con trattamento idrorepellente
- Fodera morbida in polyester 300T
- **Imbottitura in soffici poliestere (effetto piuma)**
- Cerniera Gialla/Rossa/Nera
- Cappuccio imbottito con finitura in tessuto elasticizzato
- Due tasche con zip
- Tasca interna portafoglio
- Tessuto a protezione del mento
- Polsini e fondo in tessuto elasticizzato



Imbottitura in soft poliestere (effetto piuma)

# COLONIA MAN

# LADY

Man S - M - L - XL - XXL - 3XL

Lady S - M - L - XL - XXL



10 pcs



200 g/m<sup>2</sup> + 180 g/m<sup>2</sup>



NAVY 991710



GREEN 991712



NUT BROWN 991714



NAVY 993870



DARK RED 991713



BLACK 991711



BLUE 991715



BLACK 993871



## GIUBBINO IN NYLON 20D MORBIDO E LUCIDO

- 100% nylon con trattamento idrorepellente
- Fodera in poliestere
- Imbottitura in poliestere
- Cerniera Gialla/Rossa/Nera
- Cappuccio imbottito con chiusura regolabile con coulisse
- Due tasche con zip esterne
- Due tasche interne con velcro
- Tessuto a protezione del mento
- Polsini e fondo in maglia elasticizzata

S - M - L - XL - XXL - 3XL  
3XL non disponibile GREEN  
XS e 4XL solo NAVY



10 pcs



195 g/m<sup>2</sup> + 180 g/m<sup>2</sup>



Polsini e fondo in maglia elasticizzata

# OTTAWA



Cerniera Gialla/Rossa/Nera,  
due tasche con zip



NAVY 991240



DARK GREY 991241



ARMY GREEN 991242



BLACK 991243



GREEN 991244



GREY 991245



**NEW**  
**WATER REPELLENT**

**GIUBBINO MORBIDO E LUCIDO**

- Tessuto in 100% poliestere, 380 T taffeta con trattamento idrorepellente
- Fodera in poliestere
- Imbottitura in soffice poliestere (effetto piuma)
- **Cerniere YKK**
- Due tasche con zip
- Una tasca interna con velcro
- Tessuto a protezione del mento
- Tessuto elasticizzato ai polsi e al fondo

- **NB: il numero di cuciture reale del capo è quello della foto indossata dal modello**

XS - S - M - L - XL - XXL - 3XL  
4XL solo NAVY e BLACK



10 pcs



81 g/m<sup>2</sup> + 100 g/m<sup>2</sup>



# ESTONIA



Due tasche con zip



NAVY 998150



BLACK 998151



RED 998155



GREEN 998154





NEW

WATERPROOF

### GIUBBINO IN TESSUTO A 3 STRATI IMPERMEABILE E TRASPIRANTE

- **Tessuto principale** in knitted fleece 100% poliestere con membrana interna; **Impermeabilità 6000 mm/H<sub>2</sub>O** **Traspirabilità 4000 g/M<sup>2</sup>/24h**
- **Tessuto secondario** in softshell nero 95% poliestere - 5% elastane con membrana interna; **Impermeabilità 8000 mm/H<sub>2</sub>O** **Traspirabilità 1000 g/M<sup>2</sup>/24h**
- Interno in pile antipilling
- **Cerniere nastrate YKK**
- Cappuccio con finitura in tessuto elasticizzato
- Fodera traforata all'interno del cappuccio
- Due tasche esterne con zip coperta
- Una tasca sul petto con zip con nastratura rifrangente
- Due piping rifrangenti lungo i fianchi posteriori
- Nastro di rinforzo interno collo con gangio appendiabito
- Tessuto elastico ai polsi e al fondo

S - M - L - XL - XXL - 3XL



15 pcs



380 g/m<sup>2</sup>



# DIGIONE



DARK GREY 997872



BLUE 997870



YELLOW FLUO 997871



BLACK 997873



Due piping rifrangenti sui fianchi



**FODERA IN PILE**  
**WATER REPELLENT**

**GIUBBINO IN NYLON TASLON**

- 100% nylon con trattamento idrorepellente
- **Fodera in pile antipilling** sul busto
- Leggera imbottitura nelle maniche con fodera in poliestere
- Interno collo in pile
- **Cerniere nastrate YKK**
- Due tasche con zip
- Tasca interna portafoglio
- Fondo e polsini in maglia elasticizzata
- **Il colore Blue ha lo stesso colore del Navy ma profili bianchi e rossi sui polsini e sul fondo**

S - M - L - XL - XXL - 3XL  
4XL solo NAVY e BLUE  
XS solo NAVY

15 pcs 220 g/m<sup>2</sup> + 180 g/m<sup>2</sup> + 100 g/m<sup>2</sup>  
body sleeve



Interno collo e fodera in pile antipilling

# PORTLAND



NAVY 991780



DARK GREY 991782



BLUE 991785  
details RED/WHITE



ROYAL 991784



ARMY GREEN 991783



BLACK 991781





PROFESSIONAL

**GIUBBINO IN POLIESTERE RIPSTOP**

- Spalle, parte superiore della schiena, interno braccio, fianchi e tasca sul petto in tessuto **94% poliestere - 6% elasthan, impermeabile e elasticizzato, con membrana TPU (Impermeabilità 4000 mm/H<sub>2</sub>O, traspirabilità 1000 g/M<sub>2</sub>/24h)**
- Imbottitura in poliestere
- Fodera in poliestere
- **Maniche staccabili**
- Cappuccio estraibile in Ripstop
- Profili rifrangenti anteriori sulle spalle e sulla schiena
- Una tasca sul petto con zip rifrangente
- Una tasca con zip rifrangente sul braccio e doppio portapenna
- Due tasche con zip nastrate
- Una tasca interna portafoglio con zip
- Polsini elastici regolabili con velcro
- Zip interne sul fondo e sul petto per personalizzare su schiena e cuore



Maniche staccabili



Profili rifrangenti sulla schiena, cappuccio estraibile in Ripstop

# IRELAND

S - M - L - XL - XXL - 3XL  
4XL solo NAVY e BLACK



10 pcs



190 g/m<sup>2</sup> + 180 g/m<sup>2</sup>



CAT I



GREY 994842



ROYAL 994845



NAVY 994840



GREEN 994843



BLACK 994841



RED 994844



Tasca con zip rifrangente sul braccio e doppio portapenna



Tasca interna portafoglio con zip



Zip interna sul fondo per personalizzare su schiena



FODERA IN PILE

### GIUBBINO IN POLYESTERE RIPSTOP

- 100% poliestere
- Imbottitura in poliestere
- **Maniche staccabili**
- **Fodera in pile antipilling** e inserti traspiranti sottobraccio
- Interno collo in pile antipilling
- Bande rifrangenti anteriori e posteriori
- Taschino portapenna
- Cappuccio estraibile in ripstop con chiusura antivento
- Tasca sul petto con **partabadge a scomparsa** e portacellulare interno
- Due doppie tasche con bottoni
- Tasca interna per portafoglio
- Zip laterali per regolazione fianchi
- Tessuto di rinforzo sulle spalle
- Polsini elastici regolabili con velcro
- Zip interne sul fondo e sul petto per personalizzare su schiena e cuore
- Bottoni automatici in metallo

S - M - L - XL - XXL - 3XL  
4XL solo NAVY



10 pcs



195 g/m<sup>2</sup> + 180 g/m<sup>2</sup>



CAT I



Bande rifrangenti posteriori

# MONACO



Fodera in pile antipilling e inserti traspiranti



GREY 987692



ORANGE FLUO 987697-C



ROYAL 987695



Maniche staccabili



BLACK 987691-C



DARK RED 987693



NAVY 987690



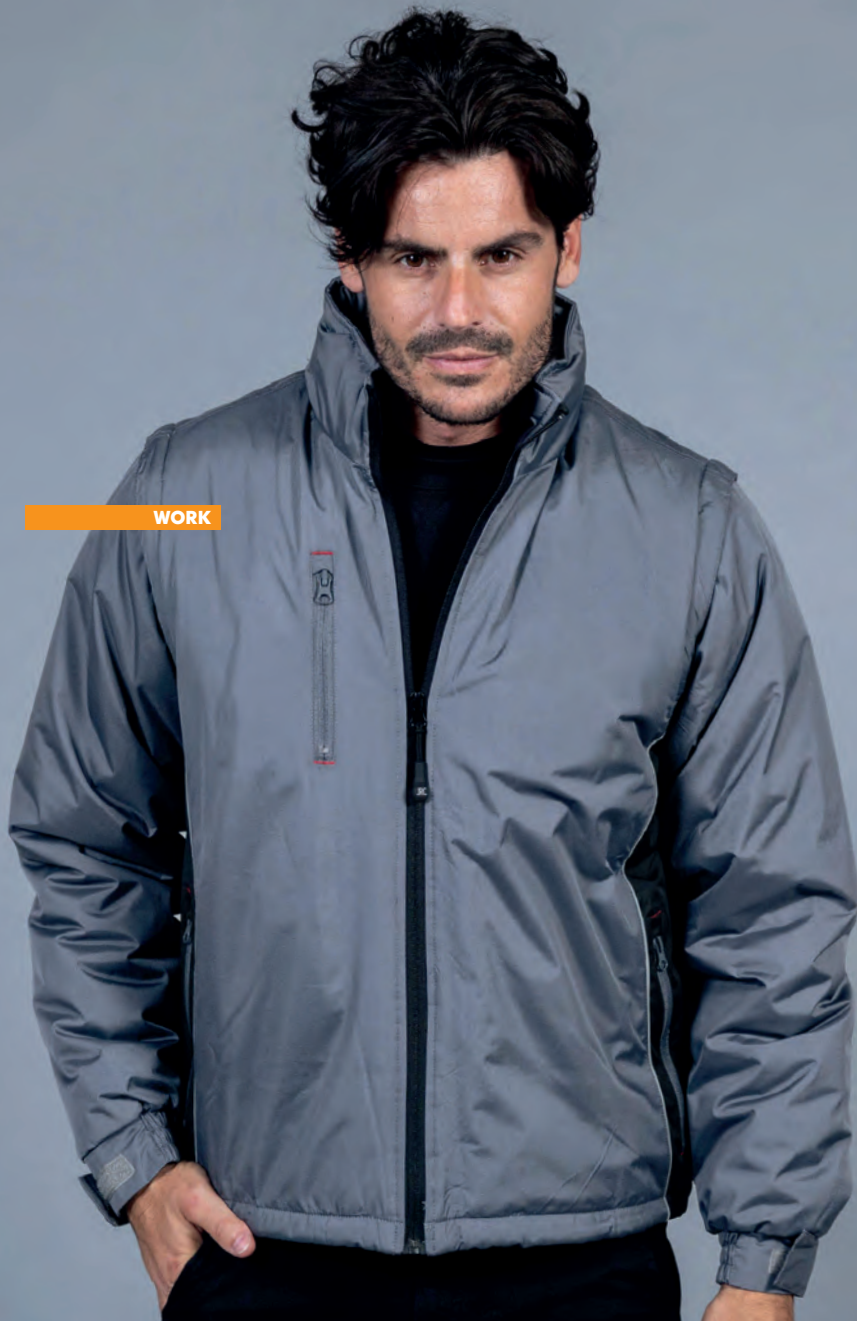

Cappuccio estraibile  
in ripstop



Maniche staccabili

# AMSTERDAM

## GIUBBINO IN POLYESTERE RIPSTOP

- 100% poliestere
- Imbottitura in poliestere
- Fodera in poliestere
- **Maniche staccabili**
- Cappuccio estraibile in ripstop
- Zip nastrate
- Profili rifrangenti sui fianchi
- Una tasca con zip sul petto
- Due tasche esterne con zip
- Una tasca interna portafoglio
- Polsini elastici regolabili con velcro
- Coulisse al fondo
- Una zip interna per personalizzare sul cuore e una per la schiena

S - M - L - XL - XXL - 3XL



10 pcs



195 g/m<sup>2</sup> + 180 g/m<sup>2</sup>



CAT I



NAVY 992401



GREY 992402



BLACK 992403

FODERA IN PILE



Portabadge estraibile a scomparsa



Maniche staccabili

# MONTECARLO

## GIUBBINO IN POLYESTERE RIPSTOP

- 100% poliestere
- Imbottitura in poliestere
- **Maniche staccabili**
- **Fodera in pile antipilling**
- Cappuccio estraibile in ripstop con chiusura antivento
- Una tasca sul torace con velcro, **con portabadge estraibile a scomparsa**
- Due tasche esterne con zip
- Un taschino portacellulare
- Doppio portapenna

- Tasca interna portafoglio
- Zip interne sul fondo e sul petto per personalizzazione su schiena e sul cuore
- Polsini elastici regolabili con velcro
- Zip laterali per regolazione fianchi
- Interno collo in pile
- Profili rifrangenti su interno collo, polsini e copritasche
- Bottoni automatici in metallo

XS - S - M - L - XL - XXL - 3XL - 4XL



10 pcs



195 g/m<sup>2</sup> + 180 g/m<sup>2</sup>



CAT I



BLACK 987502



GREY 989741



BROWN 989740



NAVY 987346



## GIUBBINO IN POLYESTERE RIPSTOP

- Imbottitura in poliester
- **Maniche staccabili**
- Fodera in poliester
- Cappuccio estraibile in ripstop
- Profili rifrangenti anteriori e posteriori
- Tasca sul petto con **portabadge a scomparsa**
- Due doppie tasche con patta e chiusura in velcro
- Due tasche con zip coperta e **fodera rinforzata per utensili**
- Tasca interna portafoglio
- Polsini elastici regolabili con velcro
- Coulisse al fondo
- Bottoni automatici in metallo
- Una zip interna per personalizzare su schiena e una per il cuore

S - M - L - XL - XXL - 3XL  
4XL solo NAVY



10 pcs



195 g/m<sup>2</sup> + 180 g/m<sup>2</sup>



CAT I



Maniche staccabili



# JAPAN



GREY 989461



RED 989467



BLACK 989463 - C



GREEN 989466



NAVY 989460 - C



ROYAL 989465



Portabadge a scomparsa



Maniche staccabili

# AMERICA

## GIUBBINO IN POLYESTERE PONGEE

- 100% poliestere
- Spalmatura interna in PVC
- Imbottitura in poliestere
- **Maniche staccabili**
- Fodera in poliestere
- Cappuccio estraibile in poliestere pongee
- Profili rifrangenti anteriori e posteriori

- Tasca sul petto con **portabadge a scomparsa**
- Due doppie tasche con patta e chiusura con velcro
- Due tasche con zip con **fodera rinforzata per utensili**
- Tasca interna portafoglio

- Polsino con elastico regolabile con velcro
- Coulisse al fondo
- Bottoni automatici in metallo

S - M - L - XL - XXL - 3XL  
XS e 4XL solo NAVY



10 pcs



195 g/m<sup>2</sup> + 180 g/m<sup>2</sup>



CAT I



RED 987702



NAVY 987700



ROYAL 987701



BLACK 987704



GREEN 987706-C



GREY 987703





Tasca interna portafoglio



Maniche staccabili

# LINZ

## GIUBBINO IN POLYESTERE PONGEE

- 100% poliestere
- Spalmatura interna in pvc
- Imbottitura in poliestere
- Fodera in poliestere
- **Maniche staccabili**
- Zip nastrate
- Una tasca con zip sul petto
- Due ampie tasche con zip
- Una tasca interna portafoglio
- Polsino elastico regolabile con velcro

S - M - L - XL - XXL - 3XL



10 pcs



195 g/m<sup>2</sup> + 180 g/m<sup>2</sup>



CAT I



BLACK 995401



NAVY 995400



Due ampie tasche con zip, polsino elastico regolabile con velcro



### GIUBBINO IN POLYESTERE PONGEE

- 100% poliestere
- Spalmatura interna in PVC
- Imbottitura in poliestere
- Fodera in poliestere
- **Maniche staccabili**
- Interno collo in pile antipiling
- Tirazip in tessuto con tricolore
- Alamari sulle spalle con bottoni
- Tasca sul petto con **portabadge a scomparsa**
- Due doppie tasche esterne con bottoni
- Tasca interna portafoglio
- Polsini elastici regolabili con velcro
- Fondo vita con elastico
- Bottoni automatici in metallo

S - M - L - XL - XXL - 3XL  
XS e 4XL solo NAVY



10 pcs



195 g/m<sup>2</sup> + 180 g/m<sup>2</sup>



CAT I

# NEW FINLAND



Maniche staccabili



ROYAL 988742



NAVY 988740 - C



GREY 988748



BLACK 988743-C



RED 988744





**GIUBBINO  
80% POLYESTERE - 20% COTONE**

- Imbottitura in poliestere
- Fodera in poliestere
- **Maniche staccabili**
- Zip nastrate
- Una tasca sul petto portacellulare
- Un taschino portapenna
- Due doppie tasche (di cui una con velcro)
- Una tasca interna portafoglio con velcro
- Polsini elasticizzati
- Un gancio portachiave o portabadge estraibile



Gancio portachiavi  
o portabadge estraibile

# ALABAMA

S - M - L - XL - XXL - 3XL  
XS - 4XL solo NAVY, BLACK, GREY



10 pcs



195 g/m<sup>2</sup> + 180 g/m<sup>2</sup>



CAT I



NAVY 993250



BLACK 993252



GREEN 993253



Maniche staccabili



RED 993254



ROYAL 993255



WHITE 993256



GREY 993251



Portabadge  
a scomparsa



Maniche staccabili

# NEW SCOTLAND

## GIUBBINO 80% POLYESTERE - 20% COTONE

- Imbottitura in poliestere
- Fodera in poliestere
- **Maniche staccabili**
- Profili rifrangenti anteriori e posteriori
- Tasca sul petto con **portabadge a scomparsa**
- Due doppie tasche con patta e chiusura in velcro
- Due tasche con zip con **fodera rinforzata per utensili**
- Una tasca interna portafoglio
- Un taschino interno portacellulare
- Polsino con elastico regolabile con velcro
- Bottoni automatici in metallo

S - M - L - XL - XXL - 3XL  
XS e 4XL solo NAVY



10 pcs



195 g/m<sup>2</sup> + 180 g/m<sup>2</sup>



CAT I



BLACK 987519-C



NAVY 987518-C



Profili rifrangenti posteriori



!!! SPECIAL PRICE !!!

FINO AD  
ESAURIMENTO



# KOREA

## GIUBBINO IN POLYESTERE

- 100% poliestere
- Fodera in poliestere
- Imbottitura in poliestere
- Due tasche coperte con zip
- Una tasca interna portafoglio
- Tessuto elastico ai polsini
- Coulisse al fondo

S - M - L - XL - XXL - 3XL



10 pcs



60 g/m<sup>2</sup> + 180 g/m<sup>2</sup>



CAT I



NAVY 990480



BLACK 990483

## GIUBBINO IN POLYESTERE

- 100% poliestere
- Fodera in poliestere
- Imbottitura in poliestere
- **Maniche staccabili**
- Cerniere nastrate
- Una tasca sul petto con zip
- Due tasche con zip
- Due doppie tasche (una aperta e una con velcro)
- Una tasca interna portafoglio con velcro
- Un gancio portachave o portabadge estraibile
- Tessuto elasticizzato ai polsi

S - M - L - XL - XXL - 3XL  
XS e 4XL solo NAVY



10 pcs



60 g/m<sup>2</sup> + 180 g/m<sup>2</sup>



CAT I



Maniche staccabili



LOGISTIC

!!! SPECIAL PRICE !!!

FINO AD  
ESAURIMENTO

# VARSAVIA



Due doppie tasche,  
un gancio portachave  
o portabadge estraibile



Tasca interna portafoglio  
con velcro



NAVY 993410



ROYAL 993413



GREY 993412



BLACK 993411





**STRETCH**

**4 STRETCH**

**GIUBBINO IN TESSUTO 4 STRETCH ELASTICIZZATO IN ORIZZONTALE E VERTICALE PER IL MASSIMO COMFORT**

- 90% nylon – 10% elastane
- Imbottitura in poliestere
- Fodera in poliestere
- Stampe rifrangenti anteriori e posteriori sul fianco
- Piping giallo fluo sulle spalle anteriori e sulla schiena
- Cappuccio estraibile mediante zip
- Cerniere nastrate
- Una tasca sul petto con zip
- Due tasche esterne con zip
- Una tasca interna portafoglio con zip
- Tessuto a protezione del mento con logo 4STRETCH
- Tessuto elastico ai polsi
- Coulisse al fondo
- **No label**

S - M - L - XL - XXL - 3XL



15 pcs



250 g/m<sup>2</sup> + 180 g/m<sup>2</sup>



CAT I



Piping giallo fluo sulla schiena, cappuccio estraibile

# APRICA HEAVY



NAVY  
994772



BLACK  
994770



GREY  
994771



A woman with long dark hair, eyes closed, leaning against a light-colored wall. She is wearing a dark, possibly black, jacket with a prominent rainbow-colored zipper pull and a white garment underneath. The lighting is dramatic, coming from the side, creating strong shadows and highlights on her face and hair. The overall mood is serene and contemplative.

# GIUBBINI NON IMBOTTITI





WATERPROOF

STRETCH

### GIUBBOTTO IN TESSUTO IMPERMEABILE ELASTICIZZATO

- Non imbottito
- **94% poliestere - 6% spandex con membrana TPU**
- **Impermeabilità 4000 mm/H<sub>2</sub>O**
- **Traspirabilità 1000 g/M<sup>2</sup>/24h**
- **Cerniera centrale antiacqua con taglio laser**
- Cappuccio regolabile con coulisse
- Due tasche con zip coperta
- Una tasca interna portafoglio con zip
- Polsini e fondo in tessuto elasticizzato
- **No label**

S - M - L - XL - XXL - 3XL

 15 pcs  300 g/m<sup>2</sup>



Tasca interna portafoglio  
con zip

# LONDON



NAVY 994920



RED 994924



GREY 994925



BEIGE 994923



ARMY GREEN 994922



BLACK 994921





**WATER REPELLENT**

### GIUBBINO IN NYLON MORBIDO 20D

- 100% nylon con trattamento idrorepellente
- Non imbottito
- **Fodera interna in maglina** con zip sul fondo per facilitare personalizzazioni
- Cerniere giallo/rosso/nera
- Cappuccio con chiusura regolabile con coulisse
- Due tasche con zip
- Tasca interna portafoglio
- Cerniera centrale con tessuto interno antivento
- Tessuto interno a protezione del mento
- Polsini e fondo in maglia elasticizzata

**Man S - M - L - XL - XXL - 3XL**

**Lady S - M - L - XL - XXL**



20 pcs



65 g/m<sup>2</sup>



# UTAH MAN

# LADY



NAVY 992010



GREY 992011



ARMY GREEN 992013



BLACK 992012



NAVY 993890



BLACK 993891



Polsini e fondo in maglia elasticizzata





### GIUBBINO IN NYLON 20D MORBIDO

- 100% nylon con trattamento idrorepellente
- Non imbottito
- Cappuccio con chiusura regolabile con coulisse
- Due tasche esterne con zip
- Tasca interna portafoglio
- Fodera retinata con apertura sul fondo mediante zip per facilitare personalizzazioni
- Polsini con tessuto elastico
- Tessuto elastico nel fondo

WATER REPELLENT

Man S - M - L - XL - XXL - 3XL  
3XL non disponibile ARMY GREEN, RED

Lady S - M - L - XL - XXL



20 pcs



65 g/m<sup>2</sup>



Cappuccio regolabile con coulisse

## MADEIRA MAN

## LADY



BLACK 991173



LIGHT GREY 991171



NAVY 991280



LIGHT GREY 991287



NAVY 991170



ARMY GREEN 991176



RED 991174



DARK GREY 991286

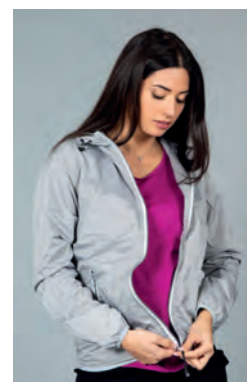

Tessuto elastico ai polsi e al fondo



**GIUBBINO IN TESSUTO SCUBA (NEOPRENE)**

- 92% poliestere - 8% elastane
- Non imbottito
- **Cerniere nastrate YKK**
- Cappuccio con coulisse
- Nastro interno collo in contrasto
- Tasca a marsupio con due zip e stampe in TPU

**XS** - S - M - L - XL - XXL - 3XL



15 pcs



360 g/m<sup>2</sup>



Nastro interno collo in contrasto

# GROENLAND



BLACK 993262



NAVY 993260



DARK GREY 993261





WATER REPELLENT

### GIUBBINO IN NYLON TASLON

- 100% nylon con trattamento idrorepellente
- Non imbottito
- Fodera retinata in poliestere con apertura sul fondo mediante zip per facilitare le personalizzazioni
- Due tasche esterne con zip coperta
- Una tasca interna portafoglio
- Polsini e fondo in maglia elasticizzata
- **Il colore Blue ha la stessa tonalità del Navy ma profili bianchi e rossi sui polsini e sul fondo**



Fodera retinata con apertura sul fondo mediante zip per facilitare le personalizzazioni

# ANVERSA

**XS** - S - M - L - XL - XXL - 3XL  
4XL solo NAVY e BLUE



20 pcs



100 g/m<sup>2</sup>



BLUE 993005  
details RED/WHITE



RED 993006



ARMY GREEN 993002



BLACK 993001



DARK GREY 993003



NAVY 993000



ROYAL 993004



- NEW
- YACHT
- STRETCH
- WATER REPELLENT

# CANNES

## GIUBBINO CON TRATTAMENTO IDROREPELENTE

- 79% nylon – 21% elastane
- Non imbottito
- **Tessuto elasticizzato**
- **Cerniera centrale antiacqua** con tessuto interno antivento
- Due tasche esterne con zip invisibili
- Gangio appendiabito all'interno del collo
- Tessuto a protezione del mento
- Polsini e fondo in tessuto elasticizzato
- **No label**

S - M - L - XL - XXL  
3XL solo NAVY



20 pcs



160 g/m<sup>2</sup>



BLACK 998251



ARMY GREEN 998252



ROYAL 998253



NAVY 998250



NEW

YACHT

STRETCH

WATER REPELLENT



### GIUBBINO CON TRATTAMENTO IDROREPELENTE

- 79% nylon – 21% elastane
- Non imbottito
- **Tessuto elasticizzato**
- Fodera in poliestere con lavorazione in ripstop nella parte anteriore e nel cappuccio
- Cappuccio foderato
- Due tasche esterne con zip coperte
- Gangio appendiabito all'interno del collo
- Una tasca interna portafoglio con zip
- Cerniera centrale con tessuto interno antivento
- Tessuto a protezione del mento
- Polsini in tessuto elasticizzato
- **No label**

S - M - L - XL - XXL  
3XL solo NAVY



20 pcs



180 g/m<sup>2</sup>



Tasca interna portafoglio con zip

# BIARRITZ



NAVY 998240



RED 998243



ICE 998242



BLACK 998241



Cappuccio foderato



# GRADO BOY

## GIUBBINO IN POLYESTERE RIPSTOP

- 100% poliestere
- Non imbottito
- Senza fodera
- **Cerniere nastrate YKK**
- **No label**
- Cappuccio estraibile in Ripstop
- Tessuto traspirante sul colletto e sotto le ascelle
- Nastro di rinforzo interno collo e tessuto appendiabito giallo fluo
- Due tasche con zip coperte
- Polsini e fondo in tessuto elastico

M - L - XL - XXL  
5/6 7/8 9/11 12/13



30 pcs



60 g/m<sup>2</sup>



Tessuto lavorato Ripstop



Cappuccio estraibile mediante zip



Tessuto traspirante sul colletto e appendiabito fluo



LIGHT BLUE 994232



NAVY 994230



YELLOW FLUO 994231



# GRADO MAN

S - M - L - XL - XXL - 3XL



30 pcs



60 g/m²



CAT I



NAVY 994210



LIGHT BLUE 994212



RED 994213



YELLOW FLUO 994214



BLACK 994211



GREEN FLUO 994215



Polsini e fondo in tessuto elastico

# GRADO LADY

S - M - L - XL - XXL



30 pcs



60 g/m²



CAT I



NAVY 994220



LIGHT BLUE 994222



RED 994225



YELLOW FLUO 994223



BLACK 994221



GREEN FLUO 994224



FUCSIA FLUO 994226



NEW

YACHT

STRETCH

WATER REPELLENT

### GIUBBINO CON TRATTAMENTO IDROPELENTE

- 90% poliestere – 10% elasthan
- Non imbottito
- **Tessuto elasticizzato**
- Fodera in poliestere con lavorazione in ripstop
- **Cerniere antiacqua**
- Traforatura traspirante nella parte inferiore delle maniche
- Due tasche esterne con zip
- Una tasca interna portafoglio con zip
- Dettaglio rifrangente posteriore alla base del colletto
- Gangio appendiabito all'interno del collo
- Polsini e fondo in tessuto elasticizzato con lavorazione a nido d'ape
- **No label**

S - M - L - XL - XXL - 3XL



20 pcs



130 g/m<sup>2</sup>



Traforatura traspirante nella parte inferiore delle maniche

# VIAREGGIO



NAVY 998220



BLACK 998221



Dettaglio rifrangente dietro il collo





**GIUBBINO IN TESSUTO 4 STRETCH  
ELASTICIZZATO IN ORIZZONTALE E  
VERTICALE PER IL MASSIMO COMFORT**

- **90% nylon – 10% elastane**
- Stampe rifrangenti anteriori e posteriori sul fianco
- Piping giallo fluo sulle spalle anteriori e sulla schiena
- Cappuccio estraibile mediante zip
- Cerniere nastrate
- Una tasca sul petto con zip
- Due tasche esterne con zip
- Tessuto a protezione del mento con logo 4STRETCH
- Tessuto elastico ai polsi
- Tessuto elastico al fondo
- **No label**

# APRICA LIGHT

S - M - L - XL - XXL - 3XL



40 pcs



140 g/m<sup>2</sup>



CAT I



NAVY 994551



GREY 994552



BLACK 994550



Piping giallo fluo sulla schiena

# APRICA MEDIUM

S - M - L - XL - XXL - 3XL



40 pcs



260 g/m<sup>2</sup>



CAT I



NAVY 994561



GREY 994562



BLACK 994560



Transfert 4 STRETCH  
su tessuto proteggi mento,  
gancio appendiabito  
giallo fluo



WORK

STRETCH

!!! SPECIAL PRICE !!!

FINO AD  
ESAURIMENTO

### GIUBBINO MULTITASCHE ELASTICIZZATO

- 98% cotone - 2% elastane
- Non foderato
- **Maniche staccabili**
- Polsini regolabili in due posizioni mediante bottoni automatici
- **Stampe rifrangenti sulle spalle**
- Piping rifrangente posteriore
- Cerniere nastrate
- Tasca sul petto con zip e con triplo portapenna
- Una tasca con zip sul braccio
- Due tasche con zip
- Nastro di rinforzo interno collo



Maniche staccabili



Stampe rifrangenti sulle spalle

# SIRIA

S - M - L - XL - XXL - 3XL



20 pcs



250 g/m<sup>2</sup>



CAT I



NAVY 994250



GREY 994252



BLACK 994251





# **GILET IMBOTTITI**





### GILET IN TESSUTO COMPOSITO

- Corpo in 100% poliestere 300 T cire, con trattamento idrorepellente con imbottitura in soffice poliestere (effetto piuma)
- Spalle, fianchi e parte superiore del busto in softshell a 2 strati, con interno in pile antipilling
- Cerniere YKK
- Due tasche esterne con zip
- Tessuto a protezione del mento
- Tessuto elastico al giromanica
- Tessuto elastico al fondo



Fianchi in softshell, due tasche con zip YKK

# OSLO MAN

# LADY

Man S - M - L - XL - XXL - 3XL

Lady S - M - L - XL



20 pcs



195 g/m<sup>2</sup> + 180 g/m<sup>2</sup>



NAVY/BLACK 994140



BLACK 994141



ROYAL/BLACK 994142



GREY/BLACK 994143



BLACK 994150



Due tasche esterne con zip





NEW

WATER REPELLENT

**GILET MORBIDO E LUCIDO "100 GRAMMI" CON TRATTAMENTO IDROREPELENTE**

- Tessuto in 100% nylon 380 T taffeta, con trattamento idrorepellente
- Fodera in poliestere
- Imbottitura in soffiche poliestere (effetto piuma)
- **Cerniere YKK**
- Cerniera centrale con tessuto interno antivento
- Due tasche con zip
- Una tasca interna con velcro
- Tessuto a protezione del mento
- Tessuto elasticizzato nel giromanica e al fondo



**GALWAY MAN**

**LADY**

**BOY**

Man S - M - L - XL - XXL - 3XL

Lady S - M - L - XL



CAT I



15 pcs



85 g/m<sup>2</sup> + 100 g/m<sup>2</sup>



Boy M - L - XL - XXL

5/6 7/8 9/11 12/13



NAVY 998120



ARMY GREEN 998122



NAVY 998130



NAVY 998140



Tasche esterne con zip



BLACK 998121



BLACK 998131



Tasca interna con velcro



### GILET MORBIDO

- Tessuto esterno in 100% poliestere 300T cire, con trattamento idrorepellente
- Fodera in poliestere
- Imbottitura in soffice poliestere (effetto piuma)
- Due tasche con zip
- Fianchi con cuciture verticali
- Tessuto a protezione del mento
- Tessuto elastico nel giromanica
- Tessuto elastico nel fondo

WATER REPELLENT



Fianchi con cuciture verticali, due tasche con zip

# GALLES MAN

# LADY

Man S - M - L - XL - XXL - 3XL

Lady S - M - L - XL  
XXL solo NAVY



15 pcs



60 g/m<sup>2</sup> + 160 g/m<sup>2</sup>



CAT I



NAVY 993640



BLACK 993641



NAVY 993650



BLACK 993651



GREY 993643



BLUE 993642



GREY 993653



BLUE 993652





WATER REPELLENT

**GILET IN POLYESTERE MORBIDO E LUCIDO**

- Fodera morbida in polyester 300T con trattamento idrorepellente
- **Imbottitura in soffice polyester** (effetto piuma)
- Zip gialla/rossa/nera
- Due tasche con zip
- Tasca interna portafoglio
- Tessuto a protezione del mento
- Tessuto elastico nel giromanica e nel fondo



Tasca interna portafoglio, fodera morbida in polyester 300T

**WORMS MAN**

**LADY**

Man **S - M - L - XL - XXL - 3XL**  
 Lady **S - M - L - XL**



15 pcs



60 g/m<sup>2</sup> + 160 g/m<sup>2</sup>



BLACK 991722



GREEN 991725



BLUE 991724



NAVY 993880



GREY 991721



NAVY 991720



DARK RED 991723





**NEW**  
**PROFESSIONAL**  
**WATER REPELLENT**

**GILET IN TESSUTO COMPOSITO**

- **Tessuto principale** in soffice nylon 310T taffeta con trattamento idrorepellente.
- Imbottitura in poliestere
- Fodera in poliestere retinata nella parte anteriore e in poliestere nella parte posteriore
- **Tessuto secondario** su spalle e fianchi in softshell nero a 3 strati in 95% poliestere - 5% elastane, **Impermeabilità 8000 mm/H2O** **Traspirabilità 1000 g/M2/24h** interno in pile antipilling
- **Cerniere nastrate YKK**
- Due tasche esterne con zip
- Una tasca sul petto con zip con nastratura rifrangente
- Un piping rifrangente lungo il fianco posteriore
- Nastro di rinforzo interno collo con gangio appendiabito
- Cerniera centrale con tessuto interno antivento
- Tessuto a protezione del mento
- Tessuto elastico nel giromanica e al fondo

**COBLENZA MAN**

**LADY**

Man S - M - L - XL - XXL - 3XL  
 4XL solo NAVY e BLACK  
 Lady S - M - L - XL - XXL

  
 20 pcs

  
 60 g/m<sup>2</sup> + 140 g/m<sup>2</sup>

  
 CAT I



NAVY 997770



RED 997773



BLACK 997771



BLACK 997780



GREY 997772



ROYAL 997774



GREEN 997775

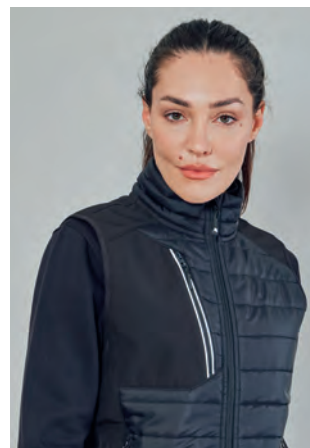

Una tasca sul petto con zip





**GILET IN TESSUTO COMPOSITO**

- **Corpo:** nylon 20 D con fodera in poliestere 300T con trattamento idrorepellente
- **Imbottitura** in sofficere poliestere (effetto piuma)
- **Fianchi:** softshell tre strati con membrana TPU, con interno in pile antipilling.
- **Impermeabilità** 3000 mm/H2O
- **Traspirabilità** 1000 g/M2/24h
- Cerniere con profilatura in contrasto
- Due tasche con zip
- Due tasche interne
- Tessuto elastico nel giromanica
- Tessuto elastico al fondo



**WATER REPELLENT**



Tessuto elastico nel giromanica, fianchi in softshell tre strati con membrana TPU

**NANTES MAN** | **LADY**

Man S - M - L - XL - XXL - 3XL  
XS e 4XL solo NAVY  
Lady S - M - L - XL - XXL

 15 pcs  35 g/m<sup>2</sup> + 200 g/m<sup>2</sup>



NAVY 992700



BLACK 992701



GREY 992702



BLACK 992710



NEW

WATER REPELLENT

# GAND

## GILET MORBIDO E LUCIDO

- Tessuto in 100% poliestere, 380 T taffeta con trattamento idrorepellente
- Fodera in poliestere
- Imbottitura in soffice poliestere (effetto piuma)
- **Cerniere YKK**
- Due tasche con zip
- Una tasca interna con velcro
- Tessuto a protezione del mento
- Tessuto elasticizzato nel giromanica e al fondo

- **NB: il numero di cuciture reale del capo è quello della foto indossata dal modello**



NAVY 998160



BLACK 998161



GREEN 998164



RED 998165

**XS** - S - M - L - XL - XXL - 3XL  
4XL solo NAVY e BLACK



15 pcs



85 g/m<sup>2</sup> + 100 g/m<sup>2</sup>



CAT I





# VIETNAM

## GILET IN POLYESTERE LUCIDO

- 100% poliestere
- Fodera in poliestere
- Imbottitura in poliestere

- Una tasca con zip sul petto
- Due tasche con zip
- Una tasca interna portafoglio

S - M - L - XL - XXL - 3XL  
4XL solo NAVY



15 pcs



60 g/m<sup>2</sup> + 180 g/m<sup>2</sup>



CAT I



NAVY 991760



BLACK 991761



DARK GREY 991762



ARMY GREEN 991763



RED 991764

### GILET IN POLYESTERE LUCIDO

- 100% poliestere
- Fodera in poliestere
- Imbottitura in poliestere
- Cursore zip centrale in metallo
- Due tasche con zip
- Una tasca interna portafoglio

M - L - XL - XXL - 3XL

S solo NAVY e BLACK

XS solo NAVY



15 pcs



60 g/m<sup>2</sup> + 180 g/m<sup>2</sup>



CAT I



Tasca interna portafoglio



## NEW SHANGHAI



Due tasche con zip



NAVY 990410



CAMOUFLAGE  
BLUE 990468



ROYAL 990460



CAMOUFLAGE  
GREEN 990419



DARK RED 990464



GREEN 990466



CAMOUFLAGE  
GREY 990469



BLACK 990411





LOGISTIC

!!! SPECIAL PRICE !!!

FINO AD  
ESAURIMENTO



Doppia tasca  
con un gancio portachiave  
o portabadge estraibile



Tasca interna portafoglio  
con velcro

# BIRMINGHAM

## GILET IN POLYESTERE LUCIDO

- 100% poliestere
- Fodera in poliestere
- Imbottitura in poliestere
- Cerniere nastrate
- Una tasca sul petto con zip

- Due tasche con zip
- Due doppie tasche (di cui una con velcro)
- Una tasca interna portafoglio con velcro
- Un gancio portachiave o portabadge estraibile

S - M - L - XL - XXL - 3XL  
XS e 4XL solo NAVY



15 pcs



60 g/m<sup>2</sup> + 180 g/m<sup>2</sup>



CAT I



NAVY 993400



ROYAL 993403



BLACK 993401



GREY 993402

## GILET IN NYLON 400 D

- 100% poliestere con trattamento idrorepellente
- Fodera in poliestere
- Imbottitura in poliestere
- Piping rifrangente dietro il collo
- **Cerniere nastrate YKK**
- Una tasca sul petto con nastratura rifrangente
- Due doppie tasche esterne
- Tasca interna portafoglio
- Cerniera centrale con tessuto interno antivento
- Gancio appendiabito nel collo
- Coulisse al fondo

S - M - L - XL - XXL - 3XL



15 pcs



200 g/m<sup>2</sup> + 180 g/m<sup>2</sup>



CAT I



NEW

WATER REPELLENT

PROFESSIONAL

# DUNDEE



Piping rifrangente dietro il collo



NAVY 997670



RED 997674



BLACK 997671



Tasca interna portafoglio con velcro



ROYAL 997673



GREY 997672



GREEN 997675





FODERA IN PILE

WATER REPELLENT

### GILET IN NYLON 400 D

- 100% poliestere con trattamento idrorepellente
- **Fodera in pile antipilling**
- Interno collo in pile antipilling
- Cerniere nastrate
- Una tasca sul petto con zip
- Due tasche esterne con zip
- Tasca interna portafoglio
- Cerniera centrale con tessuto interno antivento
- Coulisse al fondo
- Tessuto a protezione del mento

S - M - L - XL - XXL - 3XL  
4XL solo NAVY



20 pcs



200 g/m<sup>2</sup> + 220 g/m<sup>2</sup>



CAT I



Una tasca interna portafoglio con velcro, fodera in pile antipilling

# NORWICH



NEW

GREEN 991575



ROYAL 991570



BLACK 991571



GREY 991572



NAVY 991573



RED 991574



Interno collo in pile antipilling



**NEW**

**WATERPROOF**

**GILET IN TESSUTO A 3 STRATI  
IMPERMEABILE E TRASPIRANTE**

- **Tessuto principale** in knitted fleece 100% poliestere con membrana interna;  
**Impermeabilità 6000 mm/H2O**  
**Traspirabilità 4000 g/M2/24h**
- **Tessuto secondario** in softshell nero 95% poliestere - 5% elastane con membrana interna;  
**Impermeabilità 8000 mm/H2O**  
**Traspirabilità 1000 g/M2/24h**
- Interno in pile antipilling
- **Cerniere nastrate YKK**
- Due tasche esterne con zip coperta
- Una tasca sul petto con zip con nastratura rifrangente
- Due piping rifrangenti lungo i fianchi posteriori
- Nastro di rinforzo interno collo con ganglio appendiabito
- Tessuto elastico nel giromanica e al fondo

S - M - L - XL - XXL - 3XL



20 pcs



380 g/m<sup>2</sup>



CAT I



Piping rifrangenti lungo i fianchi posteriori

# TREVIRI



DARK GREY 997882



BLUE 997880



BLACK 997883



YELLOW FLUO 997881





FODERA IN PILE

### GILET IN POLYESTERE PONGEE

- 100% poliestere
- Spalmatura interna in PVC
- **Fodera in pile antipilling**
- Interno collo in pile
- Una tasca con zip sul petto
- Un taschino portacellulare sul petto
- Due tasche esterne con zip
- Una tasca interna portafoglio con velcro
- Coulisse al fondo

S - M - L - XL - XXL - 3XL  
XS e 4XL solo NAVY



15 pcs



200 g/m<sup>2</sup>



CAT I



Una tasca interna portafoglio con velcro, fodera in pile antipilling

# PORTUGAL



NAVY 987539



RED 987544



BLACK 987305

## GILET IN POLYESTER PONGEE

- 100% poliestere
- Spalmatura interna in pvc
- **Fodera in pile antipilling**
- Interno collo in pile
- Zip coperte antiacqua
- Una tasca con zip sul petto
- Due ampie tasche con zip
- Una tasca interna portafoglio con velcro
- Coulisse al fondo

S - M - L - XL - XXL - 3XL



20 pcs



195 g/m<sup>2</sup> + 180 g/m<sup>2</sup>



CAT I



Una tasca con zip sul petto



Tasca interna portafoglio

Fodera in pile, coulisse al fondo



# BILBAO



NAVY 992100



LIGHT GREY 992102



BLACK 992101





WORK



Elastico antivento nel giromanica



Tasca interna portafoglio

# DRESDA

## GILET IN POLYESTERE RIPSTOP

- 100% poliestere
- Imbottitura in poliester
- Fodera in poliestere
- Zip nastrate
- Profili rifrangenti sui fianchi
- Una tasca con zip sul petto

- Due tasche esterne con zip
- Una tasca interna portafoglio
- Elastico antivento nel giromanica
- Coulisse al fondo
- Una zip interna per personalizzare sul cuore e una per la schiena

S - M - L - XL - XXL - 3XL



15 pcs



195 g/m<sup>2</sup> + 180 g/m<sup>2</sup>



CAT I



NAVY 992510



GREY 992511



BLACK 992512



Profilo rifrangente posteriore



Zip interna sul fondo per personalizzare su schiena



Tasca interna portafoglio con zip

# ROTTERDAM

## GILET IN POLYESTERE RIPSTOP

- Spalle, parte alta della schiena, fianchi e tasca sul petto in tessuto **94% poliestere 6% elasthan impermeabile ed elasticizzato, con membrana TPU**
- **Impermeabilità 4000 mm/H<sub>2</sub>O**
- **Traspirabilità 1000 g/M<sup>2</sup>/24h**
- Imbottitura in poliestere
- Fodera in poliestere
- Profili rifrangenti anteriori sulle spalle e sulla schiena
- Una tasca sul petto con zip rifrangente
- Due tasche con zip nastrate
- Una tasca interna portafoglio con zip
- Zip interne sul fondo e sul petto per personalizzare su schiena e cuore

S - M - L - XL - XXL - 3XL  
4XL solo NAVY



15 pcs



280 g/m<sup>2</sup> + 180 g/m<sup>2</sup>



CAT I



ROYAL 994855



BLACK 994851



RED 994854



NAVY 994850



GREEN 994853



GREY 994852





### GILET IN POLYESTERE PONGEE

- Spalmatura in PVC impermeabile
- Imbottitura in poliestere
- Fodera in poliestere
- Profili rifrangenti anteriori e posteriori
- Doppia chiusura centrale con bottoni e cerniera
- Tasca sul petto con **portabadge a scomparsa**
- Due doppie tasche con patta e chiusura con velcro
- Due tasche con zip e **fodera rinforzata per utensili**
- Tasca interna portafoglio
- Elastico antivento nel giromanica
- Coulisse al fondo

S - M - L - XL - XXL - 3XL  
S non disponibile GREEN, RED, ROYAL



15 pcs



195 g/m<sup>2</sup> + 180 g/m<sup>2</sup>



CAT I



Profilo rifrangente posteriore

# HOLLAND



BLACK 987715



GREY 987712-C



RED 987714



Elastico antivento nel giromanica



NAVY 987710-C



ROYAL 987713



GREEN 987716



Tasca interna portafoglio



Fodera e imbottitura in poliestere



Elastico antivento nel giromanica



Due ampie tasche con zip

# AMBURGO

## GILET IN POLYESTERE PONGEE

- Spalmatura in pvc
- Imbottitura in poliestere
- Fodera in poliestere
- Cerniere nastrate
- Una tasca con zip sul petto
- Due ampie tasche con zip
- Elastico antivento nel giromanica

S - M - L - XL - XXL - 3XL



15 pcs



195 g/m<sup>2</sup> + 180 g/m<sup>2</sup>



CAT I



NAVY 991940



GREY 991942



BLACK 991941





LOGISTIC

**GILET**  
**80% POLYESTERE - 20% COTONE**

- Imbottitura in poliestere
- Fodera in poliestere
- Zip coperte nastrate
- Doppia chiusura centrale con bottoni e cerniera
- Una tasca con zip sul petto
- Due tasche con zip
- Due doppie tasche
- Una tasca interna portafoglio
- Elastico antivento nel giromanica
- Un gancio portachiave o portabadge estraibile

S - M - L - XL - XXL - 3XL - 4XL  
4XL non disponibile RED, ROYAL, GREEN



15 pcs



195 g/m<sup>2</sup> + 180 g/m<sup>2</sup>



CAT I



Un gancio portachiave o portabadge estraibile

# SPAIN



Elastico antivento nel giromanica



GREY 992111



ROYAL 992116



GREEN 992114



BLACK 992112



WHITE 992113



RED 992115



NAVY 992110



Elastico antivento nel giromanica



Tasca sul petto con portabadge a scomparsa

# GREAT BRITAIN

## GILET 80% POLYESTERE - 20% COTONE

- Imbottitura in poliestere
- Fodera in poliestere
- Profili rifrangenti anteriori e posteriori
- Doppia chiusura centrale con bottoni e cerniera
- Tasca sul petto con **portabadge a scomparsa**
- Doppie tasche con patta e chiusura in velcro
- Due tasche con zip e **fodera rinforzata per utensili**
- Tasca interna portafoglio con velcro
- Taschino interno portacellulare
- Elastico antivento nel giromanica
- Elastico stringifianchi
- Bottoni automatici in metallo

S - M - L - XL - XXL - 3XL  
4XL solo NAVY



15 pcs



195 g/m<sup>2</sup> + 180 g/m<sup>2</sup>



CAT I



Profilo rifrangente posteriore



NAVY 987523



BLACK 987524



A man with short, light brown hair and a beard is standing in a utility room. He is wearing a grey crew-neck sweater under a dark navy blue quilted vest with white stripes on the collar. He has his arms crossed and is looking directly at the camera with a neutral expression. The background shows a concrete wall with several black corrugated flexible conduits for cables. The lighting is bright and even.

# **GILET NON IMBOTTITI**





# FIUME BOY



YELLOW FLUO  
994800

M - L - XL - XXL  
5/6 7/8 9/11 12/13



40 pcs



60 g/m<sup>2</sup>



## GILET IN POLYESTERE RIPSTOP

- 100% poliestere
- Non imbottito
- Senza fodera
- **Cerniere nastrate YKK**
- Cappuccio estraibile in Ripstop
- Tessuto traspirante sul colletto
- Nastro di rinforzo interno collo e tessuto appendiabito fluo
- Due tasche con zip coperte e con profili rifrangenti
- Tessuto traspirante coperto sulla schiena con profilo rifrangente
- Tessuto elastico nel giromanica e al fondo
- Cerniera centrale con tessuto interno antivento
- Tessuto interno a protezione del mento



# FIUME LADY



Due tasche con zip

S - M - L - XL - XXL

40 pcs 60 g/m<sup>2</sup> YKK CE CAT I



FUCSIA FLUO 994791



BLACK 994790



Profilo rifrangente

# FIUME MAN



Tessuto traspirante nel colletto e appendiabito fluo



Tessuto traspirante coperto sulla schiena con profilo rifrangente

S - M - L - XL - XXL - 3XL

40 pcs 60 g/m<sup>2</sup> YKK CE CAT I



LIGHT BLUE 994782



NAVY 994781



Tessuto elastico nel giromanica e al fondo



YELLOW FLUO 994780



BLACK 994784



RED 994783



Interno collo con profili colorati in contrasto



Tasca interna portafoglio, fodera retinata

# MASSA

## GILET IN 100% NYLON TASLON

- 100% nylon
- Non imbottito
- Interno collo e fondo maglia elasticizzata con profili in contrasto

- Fodera retinata con apertura sul fondo mediante zip per facilitare personalizzazioni
- Due tasche esterne con zip coperte
- Una tasca sul petto con zip coperta
- Una tasca interna portafoglio

S - M - L - XL - XXL - 3XL  
4XL solo NAVY



20 pcs



100 g/m<sup>2</sup>



CAT I



BLACK 991383



GREY 991382



NAVY 991380



RED 991384



GREEN 991386



**NEW**  
**YACHT**  
**STRETCH**



### GILET ELASTICIZZATO

- 95% poliestere - 5% elasthan
- Non imbottito
- Senza fodera
- **Cerniere nastrate YKK**
- Due tasche con zip
- Cerniera centrale con tessuto interno antivento
- Tessuto interno a protezione del mento

S - M - L - XL - XXL - 3XL



30 pcs



90 g/m<sup>2</sup>



Due tasche con zip

# TAORMINA



NAVY 998381



BLACK 998380



WORK

STRETCH

### GILET MULTITASCHE ELASTICIZZATO

- 98% cotone - 2% elastane
- Non foderato
- Stampe rifrangenti sulle spalle
- Gancio portabadge o portachiavi
- Tasca sul petto con zip e triplo portapenna
- Due tasche in nylon 400 D antistrappo con bottoni automatici coperti
- Tasca con **portabadge estraibile**
- Passanti per utensili

S - M - L - XL - XXL - 3XL  
4XL solo GREY



30 pcs



250 g/m<sup>2</sup>



CAT I



Tasca con portabadge estraibile

# KENIA



NAVY 994260



GREY 994262



BLACK 994261







**GILET MULTITASCHE**  
**80% POLYESTERE - 20% COTONE**

- Fodera retinata nella parte superiore, sollevabile per facilitare personalizzazioni
- **Tasca portabadge a scomparsa**
- Nove tasche sul davanti chiudibili mediante zip o velcro
- Profili rifrangenti

S - M - L - XL - XXL - 3XL  
 4XL solo NAVY, BLACK e GREY



30 pcs



190 g/m<sup>2</sup>



CAT I



Tasca portabadge a scomparsa

# NEW SAFARI



Fodera retinata nella parte superiore, sollevabile per facilitare le personalizzazioni



CAMOUFLAGE  
 GREY 987537



WHITE 993580



GREY 987533



NAVY 987530



GREEN 987534



ROYAL 987535



RED 987532



BEIGE 987531



BLACK 987536



**GILET MULTITASCHE  
80% POLYESTERE – 20% COTONE**

- Non foderato
- Gancio portabadge o portachiavi
- Un taschino portacellulare sul petto
- Una tasca sul petto
- Due doppie tasche con zip, con due taschini applicati

S - M - L - XL - XXL - 3XL  
4XL solo NAVY



30 pcs



190 g/m<sup>2</sup>



CAT I



Otto tasche chiudibili mediante zip o velcro

# SUDAN



NAVY 992370



GREY 992371



ROYAL 992373



BLACK 992372





**KNITTED FLEECE**  
IL PILE TESSUTO A MAGLIA





# MONVISO

## CAPO IN MAGLIA (KNITTED FLEECE) CON INSERTI IN TESSUTO ELASTICIZZATO

- Tessuto in 100% poliestere lavorato a maglia con garzatura interna
- Fodera in tessuto traforato nella parte interna anteriore
- Inserti in tessuto elasticizzato sui fianchi, sotto le braccia e nell'interno collo
- Zip lunga
- **Maniche raglan**
- **Cerniere nastrate YKK**
- Una tasca sul petto con zip
- Una tasca sul braccio con zip
- Due tasche con zip
- Nastro di rinforzo interno collo in contrasto
- Polsini e fondo in tessuto elastico

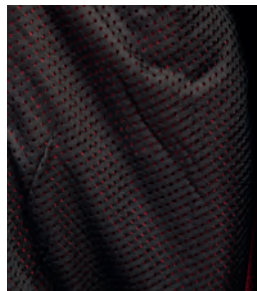

Fodera in tessuto traforato

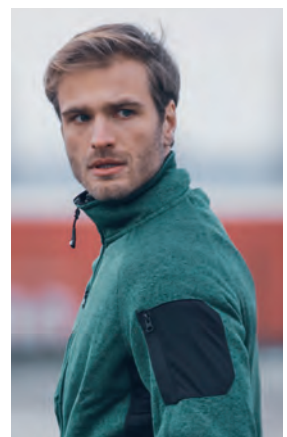

Taschino sul braccio con zip



# MONVISO MAN



ROYAL 994416



GREEN 994417



AVIO 994418



BLUE 994411



RED 994414



YELLOW FLUO 994419



DARK GREY 994413



LIGHT GREY 994412



BLACK 994410

S - M - L - XL - XXL - 3XL



20 pcs



300 g/m²



CAT I



Inserti in tessuto elasticizzato sui fianchi, sotto le braccia e nell'interno collo

# MONVISO LADY

S - M - L - XL



20 pcs



300 g/m²



CAT I



BLACK 994420



PINK 994422



LIGHT GREY 994421



Tasca sul petto con zip





### CAPO IN MAGLIA (KNITTED FLEECE) CON INSERTI IN TESSUTO ELASTICIZZATO

- Tessuto in 100% poliestere lavorato a maglia con garzatura interna
- Fodera in tessuto traforato nella parte anteriore e nel cappuccio
- Cappuccio con cordini e finitura in costina elasticizzata
- Nastro di rinforzo interno collo in contrasto
- Inserti in tessuto elasticizzato sui fianchi e internamente alle braccia
- Zip lunga
- **Cerniere nastrate YKK**
- Una tasca a marsupio con finitura in costina elasticizzata
- Una tasca sul braccio con zip
- Polsini e fondo maglia in costina elasticizzata

Man S - M - L - XL - XXL - 3XL

Lady S - M - L - XL



20 pcs



300 g/m²



CAT I



## NEW QUEBEC MAN

## LADY



BLUE 994730



RED 994731



AVIO 994733

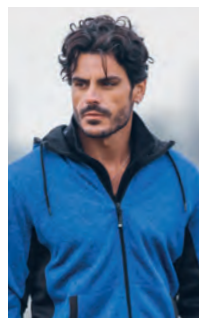

Cappuccio con fodera traforata



BLACK 994742



PINK 994740



ROYAL 994734



YELLOW FLUO  
994737



LIGHT GREY  
994732



BLACK 994735



LIGHT GREY  
994741

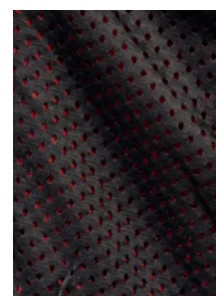

Fodera in tessuto traforato nella parte anteriore



### CAPO IN MAGLIA (KNITTED FLEECE)

- Tessuto in 100% poliestere lavorato a maglia con garzatura interna
- Zip lunga
- Maniche raglan
- **Cerniere nastrate YKK**
- Una tasca sul braccio con zip e doppio portapenne
- Due tasche con zip
- Tessuto traforato interno collo
- Nastro di rinforzo interno collo in contrasto
- Polsini e fondo in tessuto elastico

S - M - L - XL - XXL - 3XL



20 pcs



260 g/m<sup>2</sup>



Tasca sul braccio con zip e doppio portapenne



# MOENA



BLUE 997640



DARK GREY 997643



LIGHT GREY 997642



ROYAL 997641



Tessuto traforato interno collo



**CAPO IN MAGLIA (KNITTED FLEECE)  
CON INSERTI IN TESSUTO ELASTICIZZATO**

- Tessuto in 100% poliestere lavorato a maglia con garzatura interna
- Inserti in tessuto elasticizzato sui fianchi, sotto le braccia e nell'interno collo
- Zip corta
- **Maniche raglan**
- **Cerniere nastrate YKK**
- Due tasche con zip
- Nastro di rinforzo interno collo in contrasto con tessuto appendiabito
- Polsini e fondo in tessuto elastico

S - M - L - XL - XXL - 3XL

 20 pcs  300 g/m<sup>2</sup>



Tessuto elasticizzato nel collo,  
nastro di rinforzo



# MARIBOR



BLUE 994450



RED 994454



DARK GREY 994452



LIGHT GREY 994453



BLACK 994451



Polsini e fondo in tessuto elastico





**POLAR FLEECE**  
IL PILE CLASSICO



**MICROPILE ANTIPILLING**

- 100% poliestere
- Zip lunga nastrata
- Collo alto
- Due tasche coperte con zip nastrate
- Tessuto elasticizzato ai polsi

**XS** - S - M - L - XL - XXL - 3XL  
4XL solo NAVY



25 pcs



180 g/m<sup>2</sup>



CAT I



Due tasche coperte con zip nastrate

# COPENAGHEN MAN



BLACK 992222



YELLOW FLUO 992228



ROYAL 992223



WHITE 992229



NAVY 992220



ARMY GREEN 992227



GREY 992221



ORANGE 992226



RED 992224



DARK GREEN 992225



### MICROPILE ANTIPILLING

- 100% poliestere
- Zip lunga nastrata
- Collo alto
- Due tasche coperte con zip nastrate
- Tessuto elasticizzato ai polsi

S - M - L - XL



25 pcs



180 g/m<sup>2</sup>



CAT I



Tessuto elasticizzato ai polsi

# COPENAGHEN LADY



BLACK 994811



NAVY 994810



RED 994813



WHITE 994812

## MICROPILE ANTIPILLING

- 100% poliestere
- Zip corta nastrata
- Collo alto
- Tessuto elasticizzato ai polsi

**XS** - S - M - L - XL - XXL - 3XL  
4XL solo NAVY



25 pcs



180 g/m<sup>2</sup>



CAT I



Tessuto elasticizzato ai polsi



# MALMÖ



YELLOW FLUO 991678



ORANGE 991676



ROYAL 991673



WHITE 991679



NAVY 991670



ARMY GREEN 991677



GREY 991671



BLACK 991672



RED 991674



DARK GREEN 991675





LOGISTIC

**MICROPILE ANTIPILLING**

- 100% poliestere
- Zip corta
- Collo alto
- Tessuto a protezione del mento
- Tessuto elasticizzato ai polsi



Tessuto elasticizzato ai polsi



Zip corta, tessuto a protezione del mento

# LIONE MAN

S - M - L - XL - XXL - 3XL  
XS - 4XL solo BLACK e NAVY



25 pcs



150 g/m<sup>2</sup>



CAT I



NAVY 994100

RED 994105

BLACK 994102

GREEN 994104

ROYAL 994103

GREY 994101

# LIONE LADY

S - M - L - XL  
XXL solo BLACK e NAVY



25 pcs



150 g/m<sup>2</sup>



CAT I



NAVY 994110

RED 994115

BLACK 994112

GREEN 994114

ROYAL 994113

GREY 994111



### GILET IN MICROPILE ANTIPILLING

- 100% poliestere
- Zip nastrate
- Cuciture cordonate su spalle e fianchi
- Una tasca con zip sul petto
- Due tasche esterne con zip
- Tessuto elasticizzato nel giromanica
- Tessuto elasticizzato ai polsi
- Tessuto elasticizzato al fondo

**XS** - S - M - L - XL - XXL - 3XL  
4XL solo NAVY



30 pcs



180 g/m<sup>2</sup>



CAT I



Cuciture cordonate su spalle,  
tessuto elasticizzato nel giromanica

# PRAGA



BLACK 992691



ROYAL 992693



WHITE 992699



NAVY 992690



YELLOW FLUO 992692



ARMY GREEN 992694



GREY 992695



ORANGE 992696



RED 992697



DARK GREEN 992698





**PILE ANTIPILLING**

- 100% poliestere
- Lavorazione tessuto con **effetto "melangiato"**
- Fodera in tessuto traforato nella parte anteriore
- Inserti in tessuto elasticizzato sui fianchi, all'interno delle braccia e del collo
- Zip lunga
- **Cerniere nastrate YKK**
- **Maniche raglan**
- Due tasche con zip
- Polsini e fondo in tessuto elastico

S - M - L - XL - XXL - 3XL



20 pcs



280 g/m<sup>2</sup>



CAT I



Inserti in tessuto elasticizzato sui fianchi, due tasche con zip

# GINEVRA



Lavorazione tessuto con effetto "melangiato"



NAVY 994710



LIGHT GREY 994714

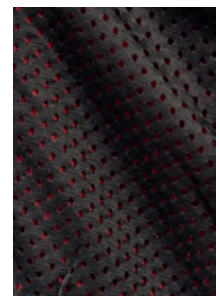

Fodera in tessuto traforato nella parte anteriore



DARK GREY 994712



ROYAL 994711



ARMY GREEN 994713





# METZ

## PILE ANTIPILLING

- 100% poliestere
- Zip lunga nastrata
- Due tasche con zip nastrate
- **Maniche raglan**
- Cuciture cordonate lungo fianchi e spalle
- Tessuto elasticizzato ai polsi
- Tessuto elasticizzato al fondo



Tessuto elasticizzato al fondo,  
due tasche con zip nastrate



Maniche raglan,  
cuciture cordonate  
lungo fianchi e spalle



# METZ MAN

XS - S - M - L - XL - XXL - 3XL - 4XL



20 pcs



280 g/m²



CAT I



CAMOUFLAGE GREY 993091



ROYAL 993087



DARK GREEN 993082



NAVY 993084



WHITE 993088



BLACK 993081



YELLOW FLUO 993089



CAMOUFLAGE GREEN 993090



ARMY GREEN 993080



ORANGE 993085



GREY 993083



RED 993086

# METZ LADY



Tessuto elasticizzato ai polsi e al fondo

S - M - L - XL



20 pcs



280 g/m²



CAT I



NAVY 993100



WHITE 993102



BLACK 993101



RED 993103



GREY 993104



STRETCH

**PILE ANTIPELLING BICOLORE**

- 100% poliestere
- Fianchi, spalle, parte superiore della schiena e avambracci in tessuto interlock accoppiato ed elasticizzato
- **Cerniere nastrate YKK**
- Piping rifrangente anteriore sulle spalle e posteriore sulla schiena
- Zip lunga
- Una tasca con zip sul petto
- Triplo portapenne sul braccio
- Due tasche con zip
- Tessuto elastico ai polsi
- Coulisse al fondo

S - M - L - XL - XXL - 3XL  
XS e 4XL solo NAVY/ROYAL e GREY/BLACK



15 pcs



280 g/m²



CAT I



Triplo portapenne sul braccio, tessuto interlock accoppiato ed elasticizzato su fianchi e spalle

# BALTIC



BLACK/ORANGE  
994200



ROYAL/BLACK  
994206



NAVY/BLACK  
994205

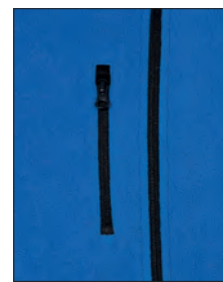

Tasca con zip sul petto



GREY/BLACK  
994201



RED/BLACK  
994204



NAVY/ROYAL  
994203



GREY/ORANGE  
994202



Tessuto interlock accoppiato ed elasticizzato sulla schiena, con piping rifrangente



S - M - L - XL - XXL - 3XL



15 pcs



280 g/m²



**STRETCH**

**4 STRETCH**



Tasca sul petto con zip giallo fluo, nastro di rinforzo con gancio appendiabito giallo fluo



Tessuto interlock elasticizzato sui fianchi, due tasche con zip

# LABRADOR

## PILE ANTIPILLING

- 100% poliestere
- **No label**
- Fianchi, spalle, parte superiore della schiena, colletto e avambracci in tessuto interlock accoppiato ed elasticizzato
- Piping giallo fluo anteriore sulle spalle e posteriore sulla schiena
- **Cerniere nastrate YKK**
- Zip lunga
- Nastro di rinforzo interno collo giallo fluo con tessuto appendiabito
- Una tasca sul petto con zip giallo fluo
- Triplo portapenne sul braccio
- Due tasche con zip
- Tessuto elastico ai polsi
- Coulisse al fondo



NAVY 994430



GREY 994432



BLACK 994431

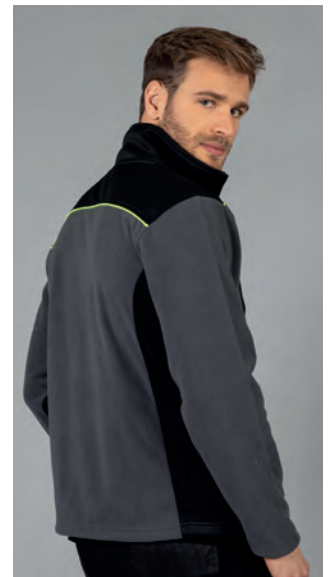

Tessuto elastico ai polsi



**PILE ANTIPILLING, 100% POLYESTERE**

**- Cerniere nastrate YKK**

- Zip lunga
- Una tasca con zip sul petto
- Due tasche con zip
- Tessuto elastico ai polsi
- Cuciture in contrasto ai bordi delle tasche
- Coulisse al fondo

**XS** - S - M - L - XL - XXL - 3XL - **4XL**



15 pcs



280 g/m<sup>2</sup>



CAT I

WORK



Tasca con zip sul petto



Tessuto elastico ai polsi

# ONTARIO



BLACK 992292



GREY 992291



NAVY 992290





### PILE ANTIPELLING BICOLORE

- 100% poliestere
- Zip lunga
- **Cerniere nastrate YKK**
- Una tasca sul petto con zip con nastratura rifrangente
- Due tasche esterne con zip
- **Maniche raglan con tessuto antiabrasione su gomiti ed avambracci**
- Parte posteriore del colletto con piping rifrangente
- Nastro di rinforzo interno collo con tessuto appendiabito
- Tessuto elastico ai polsi
- Tessuto elastico al fondo

Man S - M - L - XL - XXL - 3XL - 4XL

Lady S - M - L - XL



15 pcs



280 g/m²



CAT I



Tessuto antiabrasione su gomiti ed avambracci

## EDIMBURGO MAN



NAVY 997530



RED 997533



BLACK 997532



GREEN 997535



ROYAL 997534



GREY 997531

## EDIMBURGO LADY



NAVY 997540



RED 997543



BLACK 997542



GREEN 997545



ROYAL 997544



GREY 997541

## PILE A DUE STRATI BICOLORE IDROREPELENTE

- 100% poliestere
- Composizione con **due strati di pile accoppiati con membrana waterproof**
- Zip lunga
- Interno collo e fianchi in contrasto
- Due tasche con zip coperte
- Profilo rifrangente sui fianchi
- Coulisse al fondo
- Polsini a tubolare

S - M - L - XL - XXL - 3XL



15 pcs



300 g/m<sup>2</sup>



CAT I

2 STRATI

WATER REPELLENT



# GOTEBORG



Due tasche con zip coperte,  
profili rifrangenti sui fianchi



DARK GREY 989431  
details BLACK



NAVY 989430  
details Black



**POLIESTERE  
RICICLATO**



### PILE ANTIPILLING

- **100% poliestere RICICLATO**
- Fianchi, spalle, parte superiore della schiena e interno braccia in contrasto
- **Cerniere nastrate YKK**
- Piping rifrangente anteriore sulle spalle e posteriore sulla schiena
- Zip corta
- Due tasche con zip
- Polsini e fondo in tessuto elastico

S - M - L - XL - XXL - 3XL



15 pcs



280 g/m<sup>2</sup>



CAT I



Piping rifrangente sulla schiena

# NEW RIGA



NAVY/ROYAL  
994724



NAVY/RED  
994723



DARK GREY/BLACK  
994721



DARK GREY/ORANGE  
994722



ORANGE/BLACK  
994720



ROYAL/BLACK  
994726



RED/BLACK  
994725





**PILE ANTIPILLING**

- 100% poylestere
- Zip corta nastrata
- **Maniche raglan**
- Due tasche con zip nastrate
- Cuciture cordonate su fianchi e spalle
- Tessuto elasticizzato ai polsi
- Tessuto elasticizzato al fondo

**XS** - S - M - L - XL - XXL - 3XL  
4XL solo NAVY



20 pcs



280 g/m<sup>2</sup>



CAT I



Maniche raglan,  
cuciture cordonate su fianchi e spalle



Tessuto elasticizzato al fondo

# TORINO



NAVY 993114



RED 993116



ARMY GREEN 993110



WHITE 993118



DARK GREEN 993112



ORANGE 993115



GREY 993113



ROYAL 993117



BLACK 993111



YELLOW FLUO 993119





**LOGISTIC**

**PILE ANTIPILLING**

- 100% poliestere
- Cerniere nastrate
- Zip corta
- Due tasche con zip
- Tessuto elastico ai polsi
- Coulisse al fondo

S - M - L - XL - XXL - 3XL  
XS e 4XL solo NAVY



20 pcs



300 g/m<sup>2</sup>



CAT I

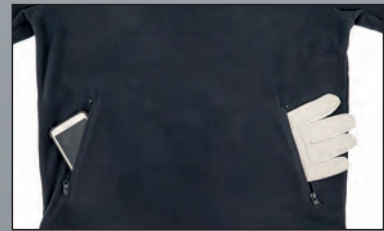

Due tasche con zip,  
coulisse al fondo



Tessuto elastico ai polsi

# REYKJAVIK



NAVY 992570



GREEN 992575



RED 992574



GREY 992571



ROYAL 992573



BLACK 992572





**STRETCH**  
**4 STRETCH**

S - M - L - XL - XXL - 3XL



15 pcs



280 g/m²



CAT I



Tessuto interlock sui fianchi,  
due tasche con zip



Piping giallo fluo sulla schiena

# LIVIGNO

## PILE ANTIPILLING

- 100% poliestere
- Fianchi, spalle, parte superiore della schiena e avambracci in tessuto interlock accoppiato ed elasticizzato
- Piping giallo fluo anteriore sulle spalle e posteriore sulla schiena

- **Cerniere nastrate YKK**
- Zip corta
- Nastro di rinforzo interno collo giallo fluo con tessuto appendiabito
- Triplo portapenne sul braccio

- Due tasche con zip
- Tessuto elastico ai polsi
- Coulisse al fondo
- **No label**



NAVY 994440



GREY 994442



BLACK 994441



A woman with long, wavy brown hair and pink lipstick is looking off to the side. She is wearing a green and white zip-up hoodie. The hoodie has a white upper section and a green lower section, with a black zipper and black accents on the cuffs and hem. The background is a bright, out-of-focus indoor setting.

# FELPE





**FELPA**  
**20% COTONE - 80 % POLYESTERE**

- **Tessuto sportivo con trattamento idrorepellente**
- Cappuccio foderato con cordini in contrasto
- Zip lunga nastrata
- **Maniche raglan**
- Due tasche con zip nastrate
- Profili in contrasto su cappuccio e spalle
- Nastro di rinforzo bicolore nel collo
- Polsini e fondo maglia in costina elasticizzata (con riga in contrasto nel Man)

WATER REPELLENT



Profili in contrasto su cappuccio e spalle, maniche raglan

# SIVIGLIA LADY

# COIMBRA MAN

Man S - M - L - XL - XXL - 3XL  
4XL solo NAVY

20 pcs

320 g/m<sup>2</sup>

CE  
CAT I



ROYAL 989372  
details WHITE



BLACK 989373  
details WHITE



ROYAL 988604  
details WHITE



NAVY 988600  
details WHITE



GREY 988603  
details WHITE



Trattamento idrorepellente



NAVY 989370  
details WHITE



WHITE 988601  
details NAVY



BLACK 988602  
details WHITE



RED 988605  
details WHITE



**FELPA 20% COTONE - 80% POLYESTERE**

**- Tessuto sportivo con trattamento idrorepellente**

- Collo a lupetto con riga in contrasto
- Zip lunga nastrata
- Maniche raglan
- Due tasche con zip nastrata
- Profili in contrasto su spalle
- Nastro di rinforzo bicolore interno collo
- Polsini e fondo maglia in costina elasticizzata con riga in contrasto

S - M - L - XL - XXL - 3XL



20 pcs



320 g/m<sup>2</sup>



CAT I



Tattamento idrorepellente



**WATER REPELLENT**

# OPORTO



BLACK 989294  
details WHITE



WHITE 989293  
details GREY



GREY 989291  
details WHITE



Cerniere nastrate,  
profili in contrasto su spalle



ROYAL 989292  
details WHITE



NAVY 989290  
details WHITE



**FELPA 100% POLYESTERE**

- Tessuto tecnico con interno in micropile
- Zip lunga
- **Maniche raglan**
- Cappuccio con coulisse
- Colletto rialzato
- Due tasche con zip
- Tessuto elasticizzato ai polsi
- Fondo maglia in tessuto elasticizzato

**ANCHE  
PER STAMPA  
SUBLIMATICA**



Parte interna del tessuto in micropile

# BASILEA MAN

S - M - L - XL - XXL - 3XL  
4XL solo NAVY

20 pcs 240 g/m<sup>2</sup> CAT I



RED 993433



NAVY 993430



ROYAL 993432



BLACK 993431

# BASILEA LADY

S - M - L - XL - XXL  
XXL non disponibile ROYAL e RED

20 pcs 240 g/m<sup>2</sup> CAT I



RED 993443



NAVY 993440



ROYAL 993442



BLACK 993441



WHITE 993444





**FELPA 80% COTONE - 20% POLYESTERE**

- Cappuccio foderato in jersey e cordini in tinta
- Colletto rialzato
- Zip lunga con tessuto giallo/rosso/nero
- Due tasche con zip
- Nastro di rinforzo interno collo
- Polsini e fondo maglia in costina elasticizzata
- Cuciture ribattute



Cappuccio foderato in jersey

# LAS VEGAS MAN

S - M - L - XL - XXL - 3XL  
XS solo NAVY



20 pcs



280 g/m<sup>2</sup>



CAT I



NAVY 992840



RED 992844



ARMY GREEN 992845



MELANGE 992842



BLACK 992843



DARK GREY 992841

# LAS VEGAS LADY

S - M - L - XL  
XXL solo NAVY e DK GREY



20 pcs



280 g/m<sup>2</sup>



CAT I



NAVY 992850



RED 992854



ARMY GREEN 992855



MELANGE 992852



BLACK 992853



DARK GREY 992851





# CLEVELAND

## FELPA 80% COTONE - 20% POLYESTERE

- Cappuccio con cordini in contrasto
- Fodera cappuccio in jersey in contrasto
- **Cerniere nastrate YKK**
- Colletto rialzato
- Zip lunga nastrata in contrasto
- Due tasche con zip nastrate in contrasto
- Polsini e fondo maglia in costina elasticizzata in contrasto
- Nastro di rinforzo interno collo
- Cuciture ribattute
- **Maniche raglan**

Man **XS** - S - M - L - XL - XXL - 3XL  
 4XL solo NAVY, BLACK e DK GREY  
 Lady S - M - L - XL



20 pcs



280 g/m<sup>2</sup>



Maniche raglan, cerniere nastrate



# CLEVELAND MAN



ROYAL 993026



RED 993025



GREY MELANGE 993023



NAVY 993020



Cappuccio foderato in jersey



DARK GREY 993022



BLACK 993021



ARMY GREEN 993024

# CLEVELAND LADY



ROYAL 993206



RED 993205



GREY MELANGE 993203



NAVY 993200



DARK GREY 993202



BLACK 993201



ARMY GREEN 993204



# OKLAHOMA

## FELPA 80% COTONE - 20% POLYESTERE

- Cappuccio foderato in jersey
- Cordini in tinta
- Colletto rialzato
- Zip lunga coperta
- Tasche a marsupio
- Polsini e fondo maglia in costina elasticizzata
- Nastro di rinforzo interno collo
- Cuciture ribattute



Cappuccio foderato in jersey,  
colletto rialzato

Man S - M - L - XL - XXL - 3XL

Lady S - M - L - XL - XXL



20 pcs



280 g/m<sup>2</sup>



CAT I



# OKLAHOMA MAN



Zip lunga coperta



DARK GREY 993312



RED 993314



ARMY GREEN 993316



NAVY 993310



ROYAL 993315



BLACK 993311



GREY MELANGE 993313

# OKLAHOMA LADY



Tasche a marsupio



DARK GREY 993322



RED 993324



ARMY GREEN 993326



NAVY 993320



ROYAL 993325



BLACK 993321



GREY MELANGE 993323



**PROFESSIONAL**

**FELPA 60% COTONE - 40% POLYESTERE**

- Cappuccio con fodera in tessuto traforato e cordini in contrasto
- Colletto rialzato
- Nastro di rinforzo interno collo con tessuto appendiabito
- Zip lunga
- **Cerniere nastrate YKK**
- Una tasca sul petto con zip con nastratura rifrangente
- Due tasche con zip
- **Maniche raglan con tessuto antiabrasione elasticizzato su gomiti ed avambracci in 92% poliestere 2% elastan**
- Polsini e fondo maglia in costina elasticizzata
- Cuciture ribattute



# POLONIA MAN

# LADY

Man S - M - L - XL - XXL - 3XL

Lady S - M - L - XL



20 pcs



280 g/m<sup>2</sup>



CAT I



NAVY 997510



GREEN 997514



ROYAL 997515



NAVY 997520



GREY 997511



BLACK 997512



RED 997513



BLACK 997521



## FELPA 35% COTONE - 65% POLYESTERE

- Cappuccio foderato in jersey
- Colletto rialzato
- Zip lunga
- Tasche a marsupio
- Taschino con zip
- Polsini in costina elasticizzata
- Fondo maglia elasticizzato
- Nastro di rinforzo interno collo
- Cuciture ribattute



Cappuccio foderato in jersey,  
tasche a marsupio,  
taschino con zip



# NEVADA

**XS** - S - M - L - XL - XXL - 3XL  
3XL non disponibile DARK RED



20 pcs



280 g/m<sup>2</sup>



CAT I



DARK RED 991833



NAVY 991830



DARK GREY 991832



BLACK 991831



**FELPA 35% COTONE - 65% POLYESTERE**

- Cappuccio foderato in jersey con cordini in contrasto
- Colletto rialzato
- Zip lunga coperta
- Tasche a marsupio
- Nastro di rinforzo interno collo
- Nastro in contrasto interno lungo la zip
- Polsini e fondo maglia in costina elasticizzata
- Cuciture ribattute

**XS - S - M - L - XL - XXL**



20 pcs



280 g/m<sup>2</sup>



CAT I



Cappuccio foderato in jersey con cordini in contrasto, colletto rialzato

# NEW KANSAS



DARK GREY 989345  
details ORANGE FLUO



CAMOUFLAGE GREY 989347  
details ORANGE FLUO



CAMOUFLAGE BLUE 989348  
details ORANGE FLUO



CAMOUFLAGE GREEN 989349  
details ORANGE FLUO



NAVY 989340  
details MELANGE



MELANGE 989341  
details NAVY



ROYAL 989344  
details MELANGE



RED 988233-C  
details GREY



BLACK 989342  
details MELANGE





**POLIESTERE  
RICICLATO**

**FELPA 35% COTONE – 65% POLYESTERE  
RICICLATO**

- Cappuccio con cordini e stopper in pvc in tinta
- Fodera cappuccio in jersey in tinta
- Colletto rialzato
- Nastro di rinforzo interno collo
- **Cerniera lunga YKK**
- Tasche a marsupio
- Polsini e fondo maglia in costina elasticizzata
- Nastro di rinforzo interno collo
- Cuciture ribattute

S - M - L - XL - XXL - 3XL



20 pcs



280 g/m<sup>2</sup>



CAT I



Cappuccio con cordini  
e stopper in pvc in tinta

# TOLOSA



NAVY 997424



MELANGE 997423



BLACK 997421



GREY 997422



RED 997425



WHITE 997427



ROYAL 997426



4 STRETCH



Cappuccio con fodera traforata



Piping giallo fluo anteriore e posteriore, una tasca con zip sul braccio, due tasche con zip

# OREGON

## FELPA 60% COTONE - 40% POLYESTERE

- Spalle in tessuto interlock accoppiato elasticizzato
- Cappuccio con fodera in tessuto traforato e cordini in tinta
- Colletto rialzato
- Nastro di rinforzo interno collo giallo fluo con tessuto appendiabito
- Piping giallo fluo anteriore e posteriore

- Zip lunga
- Cerniere nastrate YKK
- Due tasche con zip
- Una tasca con zip sul braccio
- Polsini e fondo maglia in costina elasticizzata
- Cuciture ribattute
- **No label**

S - M - L - XL - XXL - 3XL



15 pcs



280 g/m²



CAT I



NAVY 996332



GREY 996331



BLACK 996330





Piping giallo fluo anteriore e posteriore



Cappuccio foderato in jersey giallo fluo

# STAMFORD

## FELPA BICOLORE 80% COTONE – 20% POLYESTERE

- Cappuccio foderato in jersey giallo fluo
- Cordini neri
- Attaccatura collo incrociata
- Piping giallo fluo anteriore e posteriore
- Tasca a marsupio
- Polsini e fondo maglia in costina elasticizzata
- Nastro di rinforzo giallo fluo all'interno del collo
- Cuciture ribattute

S - M - L - XL - XXL - 3XL



20 pcs



280 g/m<sup>2</sup>



CAT I



NAVY 994570



GREY 994572



BLACK 994571



**FELPA 80% COTONE - 20% POLYESTERE**

- Cappuccio foderato in jersey
- Cordini in tinta
- Attaccatura collo incrociata
- Tasca a marsupio
- Polsini e fondo maglia in costina elasticizzata
- Nastro di rinforzo interno collo
- Cuciture ribattute

S - M - L - XL - XXL - 3XL



20 pcs



280 g/m<sup>2</sup>



CAT I



Cappuccio foderato in jersey,  
attaccatura collo incrociata

# NEWPORT MAN



NAVY 993330



ARMY GREEN 993336



ROYAL 993335



WHITE 993337



DARK GREY 993332



GREY MELANGE 993333



RED 993334



BLACK 993331





**FELPA 80% COTONE - 20% POLYESTERE**

- Cappuccio foderato in jersey
- Cordini in tinta
- Attaccatura collo incrociata
- Tasca a marsupio
- Polsini e fondo maglia in costina elasticizzata
- Nastro di rinforzo interno collo
- Cuciture ribattute

S - M - L - XL  
XXL solo BLACK



20 pcs



280 g/m<sup>2</sup>



CAT I



Attaccatura collo incrociata, cappuccio foderato in jersey

# NEWPORT LADY



NAVY 994164



WHITE 994167



ROYAL 994166



ARMY GREEN 994160



DARK GREY 994162



GREY MELANGE 994163



RED 994165



BLACK 994161



Tasca a marsupio, polsini e fondo maglia in costina elasticizzata

**POLIESTERE  
RICICLATO**



**NEW**

**FELPA 35% COTONE – 65% POLYESTERE  
RICICLATO**

- Cappuccio con cordini e stopper in pvc in tinta
- Fodera cappuccio in jersey in tinta
- Nastro di rinforzo interno collo
- Tasche a marsupio
- Polsini e fondo maglia in costina elasticizzata
- Nastro di rinforzo interno collo
- Cuciture ribattute

S - M - L - XL - XXL - 3XL



20 pcs



280 g/m<sup>2</sup>



CAT I



Cappuccio con cordini  
e stopper in pvc in tinta

# GIRONA



NAVY 997410



MELANGE 997413



BLACK 997411



GREY 997412



WHITE 997416



RED 997414



ROYAL 997415





**FELPA 80% COTONE - 20% POLYESTERE**

- Collo a lupetto
- Spalle, fianchi e interno manica in colore nero
- **Cerniere nastrate YKK**
- Zip lunga
- Una tasca con zip sul petto
- Una tasca con zip sul braccio con doppio portapenna
- Due tasche con zip
- Collo, polsini e fondo maglia in costina elasticizzata
- Nastro di rinforzo interno collo
- Cuciture ribattute

**XS** - S - M - L - XL - XXL - 3XL - 4XL



20 pcs



280 g/m²



CAT I



Spalle, fianchi e interno manica in colore nero

Tasca con zip sul braccio con doppio portapenna

# CAMBRIDGE



ORANGE/BLACK 993346



RED/BLACK 993343



NAVY/BLACK 993340



GREEN/BLACK 993344



GREY/ORANGE 993347



NAVY/ROYAL 993348



GREY/BLACK 993341



ROYAL/BLACK 993345



BLACK 993342



**FELPA 80% COTONE - 20% POLYESTERE**

- Collo a lupetto con righe in contrasto
- Zip lunga
- Due tasche con zip
- Collo, polsini e fascia in costina elasticizzati h cm 8 con righe in contrasto
- Nastro di rinforzo interno collo
- Mezzaluna di rinforzo dietro il collo
- Cuciture ribattute

S - M - L - XL - XXL - 3XL  
 Man 4XL solo NAVY  
 3XL non disponibile BROWN e GREEN  
 Lady S - M - L - XL - XXL



20 pcs



280 g/m<sup>2</sup>



CAT I



# ARIZONA MAN

# LADY



Collo a lupetto con righe in contrasto



RED 993994  
details GREY



NAVY 993990  
details GREY



GREY 993993  
details WHITE



NAVY 994000  
details GREY



BLACK 993991  
details WHITE



ROYAL 993996  
details WHITE



BROWN 993992  
details BEIGE



GREEN 993995  
details GREY



Mezzaluna di rinforzo dietro il collo





**FELPA**  
**80% COTONE - 20% POLYESTERE**

- Collo a lupetto
- Cerniere con profilatura in contrasto
- Zip lunga
- Due tasche con zip
- Nastro di rinforzo bicolore interno collo
- Collo, polsini e fondo maglia in costina elasticizzata
- Cuciture ribattute

Man S - M - L - XL - XXL - 3XL  
 XS e 4XL solo NAVY

Lady S - M - L - XL  
 XXL solo NAVY e BLACK



20 pcs



280 g/m<sup>2</sup>



CAT I



Nastro di rinforzo bicolore interno collo

# ATLANTA MAN



NAVY 992860



ROYAL 992864



BLACK 992861



DARK GREY 992862



RED 992863

# ATLANTA LADY



NAVY 992870



ROYAL 992874



BLACK 992871



DARK GREY 992872



RED 992873



**FELPA 80% COTONE - 20% POLYESTERE**

- Collo a lupetto con tricolore interno ed esterno
- Zip lunga coperta
- Tirazip in metallo con tricolore interno ed esterno
- Due tasche con zip coperte
- Polsini in costina elasticizzata con tricolore
- Collo, polsini e fondo maglia in costina elasticizzata h cm 8
- Nastro di rinforzo nel collo
- Cuciture ribattute

Man S - M - L - XL - XXL - 3XL  
XS solo NAVY

Lady S - M - L - XL  
XXL solo NAVY e RED



20 pcs



280 g/m<sup>2</sup>



CAT I



Collo a lupetto  
con tricolore  
interno ed esterno

# ENEZIA MAN



ROYAL 993954



BLACK 993950



DARK GREY 993952



RED 993953



NAVY 993951

# ENEZIA LADY



NAVY 993960



ROYAL 993962



BLACK 993961



RED 993963





**FELPA 80% COTONE - 20% POLYESTERE**

- Collo a lupetto
- Zip lunga coperta
- Una tasca con zip sul petto
- Una tasca sul petto con velcro, triplo portapenna e gancio portachiavi estraibile
- Una tasca sul braccio con **portabadge**
- Tasca a marsupio
- Collo, polsini e fondo maglia in costina elasticizzata
- Nastro di rinforzo interno collo
- Cuciture ribattute



Tasca con velcro sul braccio e portabadge

**NEW ITALY MAN**

**LADY**

Man S - M - L - XL - XXL - 3XL  
XS e 4XL solo NAVY  
Lady S - M - L - XL - XXL



20 pcs



280 g/m²



CAT I



Tasche sul petto, triplo portapenne, gancio portachiave o badge



RED 993974



BLACK 993971



ARMY GREEN 993976



NAVY 993980



GREY 993972



ROYAL 993975



NAVY 993970



ORANGE 993973



GREY 993981

**FELPA 35% COTONE - 65% POLYESTERE**

- Collo a lupetto
- Zip lunga coperta
- Una tasca con zip sul petto
- Una tasca sul petto con velcro, triplo portapenna e gancio portachiavi estraibile
- Una tasca sul braccio con **portabadge**
- Tasca a marsupio
- Collo, polsini e fondo maglia in costina elasticizzata
- Nastro di rinforzo interno collo
- Cuciture ribattute

S - M - L - XL - XXL - 3XL  
4XL solo NAVY



20 pcs



320 g/m<sup>2</sup>



CAT I



Una tasca sul braccio con portabadge



**ITALY**



NAVY 990240-C



GREY 990248



BLACK 990241





# MALESIA

**FELPA 80% COTONE - 20% POLYESTERE**

- **Maniche raglan**
- Collo a lupetto
- Zip lunga coperta
- Due tasche con zip coperte
- Collo, polsini e fondo maglia in costina elasticizzata
- Nastro di rinforzo interno collo
- Cuciture ribattute



Polsini in costina elasticizzata



Maniche raglan



Due tasche con zip coperte

# MALESIA MAN

S - M - L - XL - XXL - 3XL  
4XL solo GREY, NAVY e BLACK  
XS solo NAVY e GREY



20 pcs



280 g/m<sup>2</sup>



CAT I



Zip lunga coperta



NAVY 993124



RED 993126



YELLOW 993130



GREY 993122



MELANGE 993123



WHITE 993128



GREEN 993129



ORANGE 993125



ARMY GREEN 993121



ROYAL 993127



BLACK 993120



# MALESIA LADY

S - M - L

XL solo NAVY, BLACK e WHITE



20 pcs



280 g/m<sup>2</sup>



CAT I



Due tasche con zip coperte



NAVY 993144



RED 993146



YELLOW 993150



GREY 993142



MELANGE 993143



WHITE 993148



GREEN 993149



ORANGE 993145



ARMY GREEN 993141



ROYAL 993147



BLACK 993140



**FELPA**  
**80% COTONE - 20% POLYESTERE**

- Collo a lupetto
- Zip lunga coperta
- Due tasche aperte a filetto
- Collo, polsini e fondo maglia in costina elasticizzata
- Nastro di rinforzo interno collo
- Cuciture ribattute

Man S - M - L - XL - XXL - 3XL  
 4XL solo NAVY e BLACK

Lady S - M - L - XL



20 pcs



280 g/m<sup>2</sup>



CAT I



Due tasche aperte

# DALLAS MAN

# LADY



NAVY 994311



GREY 994312



ROYAL 994313



RED 994315



NAVY 994690



ORANGE 994316



MELANGE 994317



GREEN 994314



BLACK 994310



BLACK 994691



**POLIESTERE  
RICICLATO**

**FELPA 35% COTONE – 65% POLYESTERE  
RICICLATO**

- Collo a lupetto in felpa
- Nastro di rinforzo interno collo
- **Cerniere YKK**
- Zip lunga
- Due tasche con zip coperte
- Cuciture laterali sui fianchi
- Polsini e fondo maglia in costina elasticizzata
- Cuciture ribattute

**NEW**

S - M - L - XL - XXL - 3XL  
4XL solo NAVY e BLACK



25 pcs



280 g/m<sup>2</sup>



CAT I



Due tasche con zip coperte,  
cuciture laterali sui fianchi

# INDIANA



NAVY 997924



MELANGE 997923



BLACK 997920



RED 997926



GREEN 997921



ORANGE 997925



WHITE 997928



ROYAL 997927



GREY 997922

**POLIESTERE  
RICICLATO**

**FELPA BICOLORE  
35% COTONE - 65% POLYESTERE  
RICICLATO**

- Collo a lupetto
- Nastro di rinforzo interno collo
- Fianchi in contrasto
- Interno collo in contrasto
- **Cerniere YKK**
- Zip lunga
- Due tasche con zip coperte
- Collo, polsini e fondo maglia in costina elasticizzata
- Cuciture ribattute

S - M - L - XL - XXL - 3XL



25 pcs



280 g/m<sup>2</sup>



CAT I



Due tasche con zip coperte

# MINNESOTA



NAVY/ROYAL 997903



GREY/BLACK 997901



BLACK/ORANGE 997900



WHITE/GREY 997907



GREY/ORANGE 997902



RED/GREY 997905



ROYAL/NAVY 997904



BLACK/GREY 997906





**FELPA**  
**60% COTONE - 40% POLYESTERE**

- Collo a lupetto
- **Cerniere nastrate YKK**
- Zip lunga
- Due tasche con zip
- Una tasca sul petto in tessuto elasticizzato con zip (solo MAN)
- Triplo portapenne sul braccio in tessuto elasticizzato
- Collo, polsini e fondo maglia in costina elasticizzata
- Nastro di rinforzo interno collo

Man S - M - L - XL - XXL - 3XL  
 4XL solo NAVY e GREY

Lady S - M - L - XL



20 pcs



280 g/m<sup>2</sup>



CAT I



Triplo portapenne sul braccio

# GIACARTA MAN



GREEN 995705



ROYAL 995703



BLACK 995702



RED 995704



GREY 995701



NAVY 995700

# GIACARTA LADY



GREEN 995715



NAVY 995710



RED 995714



BLACK 995712



GREY 995711



ROYAL 995713



4 STRETCH

**FELPA BICOLORE**  
**80% COTONE - 20% POLYESTERE**

- Collo a lupetto
- Zip lunga
- **Cerniere nastrate YKK**
- Piping giallo fluo anteriore sulle spalle e posteriore sulla schiena
- Una tasca con zip sul petto
- Una tasca sul braccio con zip e doppio portapenne
- Due tasche con zip
- Collo, polsini e fondo maglia in costina elasticizzata
- Nastro di rinforzo giallo fluo all'interno del collo
- Cuciture ribattute

S - M - L - XL - XXL - 3XL



20 pcs



280 g/m<sup>2</sup>



CAT I



Piping giallo fluo sulla schiena



Una tasca sul braccio con zip e doppio portapenne

# INDIANAPOLIS



BLACK 994581



NAVY 994580



GREY 994582



**FELPA 60% COTONE - 40% POLYESTERE**

- Spalle, fianchi, avambracci e parte superiore della schiena in tessuto interlock accoppiato elasticizzato
- Collo a lupetto
- Zip lunga
- **Cerniere nastrate YKK**
- Una tasca con zip sul petto con nastratura rifrangente
- Due tasche con zip
- Triplo portapenna sul braccio
- Piping rifrangente sulla parte alta della schiena
- Polsini e fondo maglia in costina elasticizzata
- Nastro di rinforzo interno collo
- Cuciture ribattute



**PROFESSIONAL**



Triplo portapenna sul braccio

# NIAGARA

S - M - L - XL - XXL - 3XL  
4XL solo NAVY e GREY



20 pcs



280 g/m²



CAT I



NAVY 997563



GREY 997562



GREEN 997561



RED 997564



ROYAL 997565



BLACK 997560



Piping rifrangente sulla parte alta della schiena



WORK

**FELPA 60% COTONE - 40% POLYESTERE**

- Collo a lupetto con nastro di rinforzo interno
- **Cerniere nastrate YKK**
- Zip lunga
- Una tasca con zip sul petto
- Due tasche con zip
- Cucitura di rinforzo in contrasto ai bordi delle tasche
- Cuciture ribattute

S - M - L - XL - XXL - 3XL



20 pcs



280 g/m<sup>2</sup>



CAT I



Una tasca con zip sul petto, cuciture di rinforzo in contrasto ai bordi delle tasche

# ILLINOIS



NAVY 992310



GREY 992312



BLACK 992311





# KIOTO

## FELPA 80% COTONE - 20% POLYESTERE

- Zip corta con tirazip rifrangente
- Collo a lupetto
- **Maniche raglan**
- Mezzaluna di rinforzo dietro il collo
- Collo, polsini e fondo maglia in costina elasticizzata
- Nastro di rinforzo interno collo
- Cuciture ribattute



Maniche raglan



Collo a lupetto  
in costina elasticizzata



Mezzaluna di rinforzo dietro il collo

# KIOTO MAN

S - M - L - XL - XXL - 3XL  
XS - 4XL solo GREY e NAVY



20 pcs



280 g/m<sup>2</sup>



CAT I



Maniche raglan



NAVY 993164



RED 993166



YELLOW 993170



GREY 993162



MELANGE 993163



WHITE 993168



GREEN 993169



ORANGE 993165



ARMY GREEN 993161



ROYAL 993167



BLACK 993160



# KIOTO LADY

S - M - L  
XL solo NAVY



20 pcs



280 g/m<sup>2</sup>



CAT I



Collo a lupetto,  
zip corta con tirazip rifrangente



NAVY 993184



RED 993186



YELLOW 993190



GREY 993182



MELANGE 993183



WHITE 993188



GREEN 993189



ORANGE 993185



ARMY GREEN 993181



ROYAL 993187



BLACK 993180



**FELPA 80% COTONE - 20% POLYESTERE**

- Collo a lupetto in felpa
- Zip corta
- Polsini e fondo maglia in costina elasticizzata
- Nastro di rinforzo interno collo
- Cuciture ribattute

S - M - L - XL - XXL - 3XL  
XS e 4XL solo NAVY



25 pcs



280 g/m<sup>2</sup>



CAT I



Collo a lupetto in felpa,  
zip corta

# BELGIO



NAVY 994020



MELANGE 994023



RED 994025



GREY 994022



ROYAL 994024



BLACK 994021



GREEN 994026



ORANGE 994027



LOGISTIC



**FELPA 60% COTONE - 40% POLYESTERE**

- Collo a lupetto con nastro di rinforzo
- **Zip corta nastrata YKK**
- Collo, polsini e fondo maglia in costina elasticizzata
- Cuciture ribattute

S - M - L - XL - XXL - 3XL  
XS e 4XL solo NAVY



20 pcs



280 g/m<sup>2</sup>



Collo a lupetto con nastro di rinforzo, zip corta nastrata

# PAMPLONA



NAVY 992580



RED 992584



GREEN 992585



GREY 992581



ROYAL 992583



BLACK 992582

**POLIESTERE  
RICICLATO**

**FELPA 35% COTONE – 65% POLYESTERE  
RICICLATO**

- Collo a lupetto in felpa
- Tessuto a protezione del mento
- Nastro di rinforzo interno collo
- **Cerniera corta YKK**
- **Manica raglan**
- Polsini e fondo maglia in costina elasticizzata
- Cuciture ribattute

**NEW**

S - M - L - XL - XXL - 3XL  
XS e 4XL solo NAVY



25 pcs



280 g/m²



CAT I



Maniche raglan, tessuto a protezione del mento

# DAVENPORT



NAVY 997914



MELANGE 997913



BLACK 997910



RED 997916



ORANGE 997915



ROYAL 997917



WHITE 997918



GREEN 997911



GREY 997912





**NEW**  
**POLIESTERE RICICLATO**

**FELPA BICOLORE**  
**35% COTONE - 65% POLYESTERE RICICLATO**

- Collo a lupetto
- Tessuto a protezione del mento
- Nastro di rinforzo interno collo
- Fianchi in contrasto
- Interno collo in contrasto
- **Zip corta YKK**
- Due tasche con zip coperte
- **Manica raglan**
- Collo, polsini e fondo maglia in costina elasticizzata
- Cuciture ribattute

S - M - L - XL - XXL - 3XL



25 pcs



280 g/m²



CAT I



Due tasche con zip coperte

# WISCONSIN



NAVY/ROYAL 997893



GREY/BLACK 997891



BLACK/ORANGE 997890



GREY/ORANGE 997892



RED/GREY 997895



ROYAL/NAVY 997894



BLACK/GREY 997896



**FELPA**  
**35% COTONE - 65% POLYESTERE**

- Collo a lupetto con zip corta
- Cuciture e profili in contrasto
- Tasca con **portabadge** sul braccio e bandierina tricolore
- Nastro di rinforzo tricolore nel collo
- Collo, polsini e fondo maglia in costina elasticizzata
- Mezzaluna di rinforzo dietro il collo

S - M - L - XL - XXL - 3XL  
 4XL solo NAVY



20 pcs



280 g/m<sup>2</sup>



CAT I



Nastro di rinforzo tricolore nel collo

# NEW SINGAPORE



Tasca con portabadge sul braccio e bandierina tricolore



NAVY 987102  
 details MELANGE



GREY 987101  
 details MELANGE



RED 987103  
 details MELANGE



ROYAL 987107  
 details MELANGE



BLACK 987104  
 details MELANGE



### FELPA 35% COTONE - 65% POLYESTERE

- Collo a lupetto
- Zip corta con tirazip rifrangente
- Tasca con zip sul petto
- Tasca con velcro sul petto
- Doppio portapenne
- Nastro di rinforzo interno collo
- Mezzaluna di rinforzo dietro il collo
- Collo, polsini e fondo maglia in costina elasticizzata
- Cuciture ribattute

S - M - L - XL - XXL - 3XL



20 pcs



280 g/m<sup>2</sup>



CAT I



Tasca con zip sul petto,  
tasca portacellulare,  
doppio portapenne



# SEUL



NAVY 989190



RED 989194



BLACK 989193



ORANGE 989196



DARK GREY 989191



ROYAL 989195



PROFESSIONAL

**FELPA 60% COTONE - 40% POLYESTERE**

- Collo a lupetto
- Mezzaluna di rinforzo dietro il collo
- **Cerniere nastrate YKK**
- Zip corta
- Una tasca sul petto con zip e triplo portapenne
- Una tasca sul braccio con portabadge
- Collo, polsini e fondo maglia in costina elasticizzata
- Nastro di rinforzo interno collo
- Cuciture ribattute

S - M - L - XL - XXL - 3XL  
XS e 4XL solo NAVY



20 pcs



280 g/m<sup>2</sup>



CAT I



Tasca sul petto con zip e triplo portapenne

# HONG KONG



NAVY 995500



GREY 995502



GREEN 995503



RED 995504



ROYAL 995505



BLACK 995501



Tasca sul braccio con portabadge





Piping giallo fluo sulla schiena



Triplo portapenna sul braccio

# MILWAUKEE

## FELPA 60% COTONE - 40% POLYESTERE

- Spalle, fianchi, avambracci e parte superiore della schiena in tessuto interlock accoppiato elasticizzato
- Collo a lupetto
- Nastro di rinforzo interno collo giallo fluo e tessuto appendiabili
- Zip corta
- Cerniere nastrate YKK
- Una tasca con zip giallo fluo sul petto
- Due tasche con zip
- Triplo portapenna sul braccio
- Piping giallo fluo sulle spalle e sulla schiena
- Polsini e fondo maglia in costina elasticizzata
- Cuciture ribattute
- No label

S - M - L - XL - XXL - 3XL



20 pcs



280 g/m<sup>2</sup>



CAT I



NAVY 997550



GREY 997551



BLACK 997552

WORK

# NOTTINGHAM

## FELPA 80% COTONE - 20% POLYESTERE

- Zip corta
- Collo a lupetto
- **Maniche raglan** con piping rifrangente anteriore e posteriore
- Due tasche con zip
- Collo, polsini e fondo maglia in costina elasticizzata
- Nastro di rinforzo interno collo in contrasto
- Cuciture ribattute

S - M - L - XL - XXL - 3XL



20 pcs



280 g/m<sup>2</sup>



CAT I

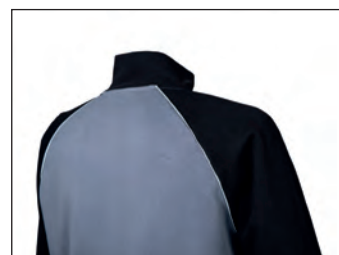

Maniche raglan con piping rifrangente anteriore e posteriore



NAVY 993350



BLACK 993351



GREY/BLACK 993352



**POLIESTERE  
RICICLATO**

**FELPA 35% COTONE – 65% POLYESTERE  
RICICLATO**

- Girocollo
- Nastro di rinforzo interno collo
- Collo, polsini e fondo maglia in costina elasticizzata
- **Maniche raglan**
- Cuciture ribattute

**NEW**

S - M - L - XL - XXL - 3XL  
XS e 4XL solo NAVY



25 pcs



280 g/m<sup>2</sup>



CAT I

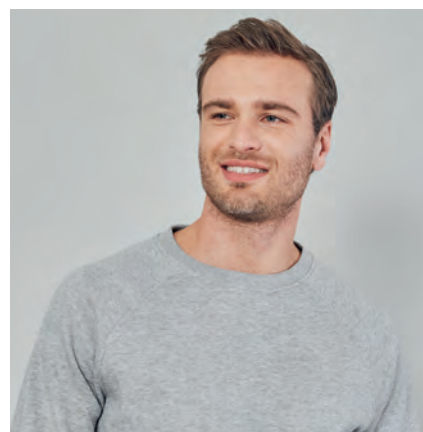

Maniche raglan

# SOFIA



NAVY 997430



MELANGE 997436



RED 997435



ROYAL 997433



GREEN 997434



ORANGE 997438



GREY 997432



WHITE 997437



BLACK 997431



# NEW CUBA MAN

**FELPA**  
**80% COTONE - 20% POLYESTERE**

- Girocollo
- Cucitura incrociata sotto il collo
- **Maniche raglan**
- Polsini e fondo maglia in costina elasticizzata
- Nastro di rinforzo interno collo
- Cuciture ribattute

S - M - L - XL - XXL - 3XL  
 XS e 4XL solo NAVY



25 pcs



280 g/m<sup>2</sup>



CAT I



NAVY 994700



RED 994706



MELANGE 994704





ORANGE 994705



ROYAL 994707



BLACK 994701



Cucitura incrociata sotto il collo



GREY 994703



WHITE 994708



GREEN 994702



Maniche raglan

# CUBA LADY



Polsini e fondo maglia in costina elasticizzata

S - M - L - XL  
XXL solo NAVY



25 pcs



280 g/m<sup>2</sup>



CAT I



NAVY 994040



RED 994044



MELANGE 994045



BLACK 994041



ROYAL 994043



GREY 994042



WHITE 994046



# FELPE FRENCH TERRY





**FELPE  
FRENCH  
TERRY**



**FELPA 80% COTONE - 20% POLYESTERE  
IN FRENCH TERRY**

- **Non felpata internamente**
- Spalle e cappuccio in contrasto
- Cappuccio con cordini
- Colletto rialzato
- Zip lunga nastrata in contrasto
- Due tasche con zip nastrate in contrasto
- Polsini e fondo maglia in costina elasticizzata
- Nastro di rinforzo interno collo
- Cuciture ribattute



Spalle e cappuccio in contrasto

# WASHINGTON MAN

# LADY

Man **S - M - L - XL - XXL - 3XL**  
Lady **S - M - L - XL**



20 pcs



260 g/m<sup>2</sup>



CAT I



NAVY 994370

MELANGE 994372

ARMY GREEN 994376

BLACK 994377



MELANGE 994380

BLACK 994383



DARK GREY 994371

RED 994373

ORANGE 994374

ROYAL 994375



ARMY GREEN 994382

RED 994381





**FELPA 80% COTONE - 20% POLYESTERE  
IN FRENCH TERRY**

- **Non felpata internamente**
- Cappuccio
- Cordini in tinta
- Colletto rialzato
- Zip lunga coperta
- Tasche a marsupio
- Polsini e fondo maglia in costina elasticizzata
- Nastro di rinforzo interno collo
- Cuciture ribattute

Man **S - M - L - XL - XXL - 3XL**

Lady **S - M - L - XL**



20 pcs



260 g/m²



CAT I



Colletto rialzato

**NEBRASKA MAN**

**LADY**



MELANGE 996281



BLACK 996282



NAVY 996280



WHITE 996285



MELANGE 996293



BLACK 996291



NAVY 996290



WHITE 996292

**FELPA IN FRENCH TERRY  
80% COTONE – 20% POLYESTERE**

- **Non felpata internamente**
- Collo a lupetto
- Cerniere nastrate
- Zip lunga coperta
- Due tasche con zip
- Collo, polsini e fondo maglia in costina elasticizzata
- Nastro di rinforzo interno collo
- Cuciture ribattute

Man S - M - L - XL - XXL - 3XL  
4XL solo NAVY

Lady S - M - L - XL



20 pcs



260 g/m<sup>2</sup>



CAT I

# GEORGIA MAN



Cerniere nastrate,  
zip lunga coperta,  
due tasche con zip



GREY 994938



NAVY 994930



RED 994935



MELANGE 994933



GREEN 994932



ROYAL 994936





Collo a lupetto  
in costina elasticizzata



ORANGE 994934



WHITE 994937



BLACK 994931

# GEORGIA LADY



GREEN 994942



NAVY 994940



RED 994945



Polsini e fondo maglia  
in costina elasticizzata



BLACK 994941



GREY 994948



ROYAL 994946



MELANGE 994943



ORANGE 994944



WHITE 994947



**FELPA 80% COTONE - 20% POLYESTERE  
IN FRENCH TERRY**

- **Non felpata internamente**
- Girocollo
- Cucitura incrociata sotto il collo
- **Maniche raglan**
- Polsini e fondo maglia in costina elasticizzata
- Nastro di rinforzo interno collo
- Cuciture ribattute



# SEATTLE MAN

# LADY

Man **S - M - L - XL - XXL - 3XL**  
4XL solo NAVY

Lady **S - M - L - XL - XXL**



20 pcs



260 g/m<sup>2</sup>



CAT I



GREY 996301



NAVY 996300



MELANGE 996304



WHITE 996306



WHITE 996311



NAVY 996310



Cucitura incrociata sotto il collo



GREEN 996305



ROYAL 996303



BLACK 996302



BLACK 996312



MELANGE 996313



**FELPA 80% COTONE - 20% POLYESTERE  
IN FRENCH TERRY**

- **Non felpata internamente**
- Collo a lupetto in felpa
- Zip corta
- Polsini e fondo maglia in costina elasticizzata
- Nastro di rinforzo interno collo
- Cuciture ribattute

Man S - M - L - XL - XXL - 3XL  
4XL solo NAVY

Lady S - M - L - XL



20 pcs



260 g/m<sup>2</sup>



CAT I



Collo a lupetto in felpa

# BRISTOL MAN



NAVY 996260



GREY 996261



ROYAL 996264



BLACK 996262

# LADY



NAVY 996270



BLACK 996271





# PANTALONI IN





# FELPA E SPORTIVI





### PANTALONE TUTA IN 100% POLIESTERE

- Parte interna del tessuto in micropile
- Vita con tessuto elastico
- Laccetti stringivita
- Due tasche con zip
- Cerniera YKK
- Fondo gamba in tessuto elasticizzato h cm 5

S - M - L - XL - XXL



20 pcs



240 g/m<sup>2</sup>



CAT I

ANCHE  
PER STAMPA  
SUBLIMATICA



Parte interna del tessuto  
in micropile

## BREMA MAN



NAVY 993751

RED 993752

ROYAL 993753

BLACK 993750

## BREMA LADY



NAVY 993761

RED 993762

ROYAL 993763

BLACK 993760





**PANTALONE IN FELPA**  
**65% COTONE - 35% POLIESTERE**

- Vita elastica
- Laccetti stringivita
- Due tasche anteriori
- Un taschino posteriore con zip coperta
- Cuciture sulle ginocchia
- Fondo gamba in costina elasticizzata h cm 5

S - M - L - XL - XXL



20 pcs



280 g/m<sup>2</sup>



CAT I



Due tasche anteriori  
 con laccetti stringivita



Un taschino posteriore  
 con zip coperta

## ORLANDO MAN



NAVY  
 992880



DARK GREY  
 992883



GREY MELANGE  
 992882



BLACK  
 992881

## ORLANDO LADY



NAVY  
 992890



DARK GREY  
 992893



GREY MELANGE  
 992892



BLACK  
 992891



**PANTALONE IN FRENCH TERRY  
80% COTONE 20% POLYESTERE**

- **Non felpato internamente**
- Vita elastica
- Laccetti stringivita
- Due tasche anteriori con zip
- Fondo gamba in costina elasticizzata h cm 5

Man **S - M - L - XL - XXL**

Lady **S - M - L - XL**



20 pcs



260 g/m<sup>2</sup>



CAT I



Tasche anteriori con zip

## HONDURAS LADY

## HONDURAS MAN



BLACK  
994400



BLACK  
994390



GREY MELANGE  
994392



NAVY  
994391





## PANTALONE IN FELPA LEGGERA 100% COTONE FRENCH TERRY PRELAVATO

### - Non felpato internamente

- Fascia in vita in costina elasticizzata h cm 5
- Laccetti stringivita in colore fluo
- Patta frontale con zip coperta
- Due tasche aperte anteriori
- Due tasche laterali con fodera interna e chiusura con bottone
- Una tasca posteriore con chiusura con bottone
- Fondo gamba in costina elasticizzata h cm 6
- Cuciture ribattute



Tasche laterali  
con fodera interna



Tasca posteriore con  
chiusura con bottone

## DAMASCO MAN

S - M - L - XL - XXL  
3XL solo NAVY



40 pcs



200 g/m



NAVY  
990070



MELANGE  
990071



CAMOUFLAGE GREEN  
990079



!!! SPECIAL PRICE !!!

FINO AD  
ESAURIMENTO

### PANTALONE CORTO PER SPORT 100% POLYESTERE

- Tessuto elasticizzato in vita
- Laccetti stringivita
- Vendibili in busta da 10 pezzi (senza bustine singole per il rimbusto)
- **Vendibili anche singolarmente** (senza bustina)



## LIMA MAN

S/M - L/XL - XXL/3XL  10 pcs

 150 pcs  130 g/m<sup>2</sup>

## LIMA BOY

M - L - XL - XXL  10 pcs  
5/6 - 7/8 - 9/11 - 12/13

 150 pcs  130 g/m<sup>2</sup>



BLACK  
993831



WHITE  
993830



BLACK  
993841



WHITE  
993840





### PANTALONI DA CALCIO 100% POLIESTERE

- Tessuto elasticizzato in vita
- Laccetti stringivita
- Vendibili in busta da 10 pezzi  
(pronte per la stampa  
piegate a metà, senza bustine per il rimborso)
- **Vendibili anche singolarmente** (senza bustine)



Tessuto elasticizzato in vita,  
laccetti stringivita

# WEMBLEY MAN

S/M - L/XL - XXL/3XL



10 pcs



150 pcs



130 g/m<sup>2</sup>



NAVY  
995200



WHITE  
995201



BLACK  
995202



YACHT

!!! SPECIAL PRICE !!!

# BOSTON

## PANTALONI CORTI/BOXER DA BAGNO 100% POLIESTERE PONGEE

- Tessuto elasticizzato in vita
- Laccetti stringivita
- Una tasca posteriore con zip
- Taschino interno portachiavi
- Fodera interna in tessuto retinato

S/M - L/XL - XXL/3XL

 100 pcs  80 g/m<sup>2</sup>



BLACK 995101



RED 995102



ROYAL 995103



NAVY 995100



A woman with long, wavy brown hair is walking in a snowy, outdoor setting. She is wearing a dark blue quilted jacket with a hood and matching dark blue quilted pants. She is also wearing black boots with orange laces. The background is a blurred, snowy landscape with some buildings in the distance. A white horizontal bar is overlaid across the middle of the image, containing the text 'PANTALONI LUNGHI' in bold black letters.

# **PANTALONI LUNGHI**



### PANTALONE ELASTICIZZATO

- **98% cotone – 2% elasthan**
- Tessuto prelavato
- Due tasche anteriori
- Due tasche posteriori con bottone
- Elastici in vita sui fianchi per la taglia 58/60 (MAN)

## GRENOBLE MAN

#### Taglie numeriche reali

44 - 46 - 48 - 50 - 52 - 54 - 56 - 58/60

Corrispondenza solo per nostro uso gestionale (non reale)

XS - S - M - L - XL - XXL - 3XL - 4XL

44 - 46 - 48 - 50 - 52 - 54 - 56 - 58/60



20 pcs



260 g/m<sup>2</sup>



CAT I



NAVY 994270



DARK GREY 994272



BLACK 994271

## GRENOBLE LADY

#### Taglie numeriche reali

XS - S - M - L - XL

38 40 42 44 46



20 pcs



260 g/m<sup>2</sup>



CAT I



NAVY 995000







**STRETCH**



### PANTALONE MULTITASCHE ELASTICIZZATO

- **98% cotone – 2% elasthan**
- Tessuto prelavato
- Due tasche anteriori
- Due tasche laterali con bottoni automatici coperti
- Due tasche posteriori con bottoni automatici coperti
- Cucitura sulle ginocchia per maggior comfort
- Elastici in vita sui fianchi per la taglia 58/60 (MAN)

Taglie numeriche reali  
 44 - 46 - 48 - 50 - 52 - 54 - 56 - 58/60

Man  
 Corrispondenza solo per nostro uso gestionale (non reale)  
 XS - S - M - L - XL - XXL - 3XL - 4XL  
 44 - 46 - 48 - 50 - 52 - 54 - 56 - 58/60

Taglie numeriche reali  
 Lady  
 XS - S - M - L  
 38 40 42 44



20 pcs



260 g/m²



CAT I

# SAN MARINO MAN



ARMY GREEN 993013



NAVY 993010



LIGHT GREY 993014



DARK GREY 993011



KAKHI 993015



BLACK 993012

# SAN MARINO LADY



NAVY 993590



DARK GREY 993592



BLACK 993591



Due tasche laterali con bottoni automatici coperti



Due tasche posteriori con bottoni automatici coperti



### PANTALONE MULTITASCHE ELASTICIZZATO

- **98% cotone - 2% elasthan**
- Tessuto prelavato
- Due tasche anteriori
- Due tasche laterali con bottoni automatici coperti
- Due tasche posteriori con bottoni automatici coperti
- Cucitura sulle ginocchia per maggior comfort
- Cerniera YKK
- Elastici in vita sui fianchi solo per la taglia 58/60

#### Taglie numeriche reali

44 - 46 - 48 - 50 - 52 - 54 - 56 - 58/60

Corrispondenza solo per nostro uso gestionale (non reale)

XS - S - M - L - XL - XXL - 3XL - 4XL

44 - 46 - 48 - 50 - 52 - 54 - 56 - 58/60



20 pcs



300 g/m<sup>2</sup>



CAT I



Due tasche laterali con bottoni automatici coperti



Cucitura sulle ginocchia per maggior comfort

# SPALATO



ARMY GREEN  
994053



NAVY  
994050



KAKI  
994054



DARK GREY  
994052



BLACK  
994051



LIGHT GREY  
914055





**PANTALONE MULTITASCHE ELASTICIZZATO**

- **98% cotone - 2% elasthan**

- Tessuto prelavato
- Due tasche anteriori
- Due tasche laterali con bottoni automatici coperti
- Due tasche posteriori con bottoni automatici coperti
- Cucitura sulle ginocchia per maggior comfort
- Elastici in vita sui fianchi solo per la taglia 58/60

**Taglie numeriche reali**

44 - 46 - 48 - 50 - 52 - 54 - 56 - 58/60

Corrispondenza solo per nostro uso gestionale (non reale)

XS - S - M - L - XL - XXL - 3XL - 4XL

44 - 46 - 48 - 50 - 52 - 54 - 56 - 58/60



20 pcs



330 g/m<sup>2</sup>



CAT I



Due tasche laterali con bottoni automatici coperti



Due tasche posteriori con bottoni automatici coperti

# LITUANIA



BLACK 993243



KAKHI 993242



NAVY 993241



GREY 993240



**STRETCH**

### PANTALONE MULTITASCHE ELASTICIZZATO

- **98% cotone - 2% elasthan**
- Tessuto prelavato
- Elastici in vita sui fianchi
- Due tasche anteriori
- Due tasche laterali con bottoni
- Una tasca laterale con zip coperta
- Una tasca portametro
- Due tasche posteriori con bottoni

Man **S - M - L - XL - XXL - 3XL**  
42/44 46/48 50/52 54/56 58/60 62/64

Taglie numeriche reali

Lady **S - M - L - XL**  
38/40 42 44/46 48/50



20 pcs



300 g/m<sup>2</sup>



CAT I

## AUSTRALIA MAN



NAVY 992040



GREY 992041



BLACK 992042

## AUSTRALIA LADY



NAVY 993630



**STRETCH**



## PANTALONE MULTITASCHE ELASTICIZZATO

- 98% cotone – 2% elasthan
- Tessuto prelavato
- Elastici in vita sui fianchi (solo MAN)
- Due tasche anteriori
- Due tasche laterali con bottoni
- Una tasca laterale con zip coperta
- Due tasche posteriori con bottoni



**STRETCH**

# FRANCE MAN

S - M - L - XL - XXL - 3XL  
42/44 46/48 50/52 54/56 58/60 62/64



20 pcs



265 g/m²



CAT I



Una tasca laterale con zip coperta, due tasche laterali con bottoni



NAVY 992590



GREY 992591



BLACK 992592

# FRANCE LADY

Taglie numeriche reali  
XS - S - M - L - XL  
38 40 42 44 46



20 pcs



265 g/m²



CAT I



Due tasche posteriori con bottoni



NAVY 993600



GREY 993602



BLACK 993601



**STRETCH**



**PANTALONE JEANS MULTITASCHE ELASTICIZZATO  
81% COTONE - 17% POLYESTERE - 2% ELASTAN**

- Tessuto prelavato
- Elastici in vita sui fianchi per la tg. 58/60 (MAN)
- Bottone e zip in metallo
- Due tasche anteriori
- Un taschino portamonete
- Due tasche laterali e due tasche posteriori con fodera interna e bottoni automatici coperti
- Cuciture frontali e arricciatura sulle ginocchia per maggior comfort

# AUSTIN MAN

**Taglie numeriche reali**

44 - 46 - 48 - 50 - 52 - 54 - 56 - 58/60

Corrispondenza solo per nostro uso gestionale (non reale)

XS - S - M - L - XL - XXL - 3XL - 4XL

44 - 46 - 48 - 50 - 52 - 54 - 56 - 58/60



20 pcs



320 g/m<sup>2</sup>



CAT I



Due tasche laterali e due tasche posteriori con bottoni automatici coperti



BLACK 991622



GREY 991621



INDIGO 991620

# AUSTIN LADY

**Taglie numeriche reali**

XS - S - M - L - XL

38 40 42 44 46



20 pcs



320 g/m<sup>2</sup>



CAT I



BLACK 991623



INDIGO 991625



GREY 991626





## PANTALONE JEANS MULTITASCHE ELASTICIZZATO 81% COTONE -17% POLYESTERE - 2% ELASTAN

- Tessuto prelavato
- Elastici in vita sui fianchi solo per la tg. 58/60
- Bottone in metallo
- Zip in metallo
- **Triple cuciture**
- Due tasche anteriori
- Un taschino portamoneta
- Due tasche laterali e due tasche posteriori con fodera interna e bottoni automatici coperti
- Una tasca posteriore portametro
- Tessuto elasticizzato antiabrasione su ginocchia e interno gamba con impunture fluo

## AUSTIN TECH MAN

Taglie numeriche reali

44 - 46 - 48 - 50 - 52 - 54 - 56 - 58/60

Corrispondenza solo per nostro uso gestionale (non reale)

XS - S - M - L - XL - XXL - 3XL - 4XL

44 - 46 - 48 - 50 - 52 - 54 - 56 - 58/60



20 pcs



320 g/m²



CAT I



BLACK 991629



INDIGO 991627



GREY 991628

## AUSTIN TECH LADY

Taglie numeriche reali

XS - S - M - L - XL

38 40 42 44 46



20 pcs



320 g/m²



CAT I



BLACK 991624



STRETCH

STRETCH



**STRETCH**

**PANTALONE JEANS MULTITASCHE ELASTICIZZATO  
81% COTONE -17% POLYESTERE - 2% ELASTAN**

- Tessuto prelavato
- Tessuto nero di rinforzo in 100% poliestere
- Elastici in vita sui fianchi solo per la tg. 58/60
- Bottone in metallo
- Zip in nylon
- Due tasche anteriori
- Un taschino portamoneta
- Due tasche posteriori
- Una tasca laterale con velcro e due taschini portaoggetti
- Doppia tasca laterale portametro o portautensili
- Gancio portamartello
- Tessuto di rinforzo sulle ginocchia

**Taglie numeriche reali**

44 - 46 - 48 - 50 - 52 - 54 - 56 - 58/60

Corrispondenza solo per nostro uso gestionale (non reale)

XS - S - M - L - XL - XXL - 3XL - 4XL

44 - 46 - 48 - 50 - 52 - 54 - 56 - 58/60



20 pcs



300 g/m²



Due tasche posteriori,  
gancio portamartello



Doppia tasca laterale  
portautensili o portametro

# DENVER TECH



Tessuto di rinforzo sulle ginocchia



INDIGO 996320



BLACK 996321



# DENVER LADY

## PANTALONE JEANS MULTITASCHE ELASTICIZZATO 81% COTONE - 17% POLYESTERE - 2% ELASTANE

- Tessuto prelavato
- Due tasche anteriori con taschino portamoneta
- Una tasca laterale con chiusura con velcro
- Doppia tasca laterale portautensili o portametro
- Due tasche posteriori
- Elastici in vita sui fianchi solo per la tg. 58/60 (solo Man)

Taglie numeriche reali

XS - S - M - L - XL  
38 40 42 44 46

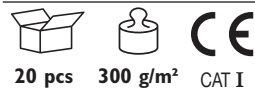

20 pcs 300 g/m<sup>2</sup> CAT I



Una tasca laterale  
con chiusura con velcro



Doppia tasca laterale  
portautensili o portametro



NEW

BLACK 993691



INDIGO 993690

# DENVER MAN

Taglie numeriche reali

44 - 46 - 48 - 50 - 52 - 54 - 56 - 58/60

Corrispondenza solo per nostro uso gestionale (non reale)

XS - S - M - L - XL - XXL - 3XL - 4XL  
44 - 46 - 48 - 50 - 52 - 54 - 56 - 58/60

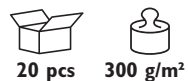

20 pcs 300 g/m<sup>2</sup>

CE CAT I



STRETCH



GREY 993682



INDIGO 993680



BLACK 993681



**PANTALONE JEANS ELASTICIZZATO**  
**81% COTONE - 17% POLYESTERE - 2% ELASTAN**

- Tessuto prelavato
- Due tasche anteriori
- Taschino portamoneta anteriore
- Due tasche posteriori
- Elastici in vita sui fianchi solo per la taglia 58/60
- Cuciture rinforzate

## EL PASO LADY

Taglie numeriche reali

XS - S - M - L  
 38 40 42 44



20 pcs



320 g/m²



CAT I



GREY 991666



INDIGO 991665



## EL PASO MAN

Taglie numeriche reali

44 - 46 - 48 - 50 - 52 - 54 - 56 - 58/60

Corrispondenza solo per nostro uso gestionale (non reale)

XS - S - M - L - XL - XXL - 3XL - 4XL

44 - 46 - 48 - 50 - 52 - 54 - 56 - 58/60



20 pcs



320 g/m²



CAT I



INDIGO 991660



GREY 991661







**STRETCH**

**PANTALONE MULTITASCHE ELASTICIZZATO  
98% COTONE - 2% ELASTAN**

- Tessuto prelavato
- Elastici in vita sui fianchi
- Due tasche anteriori
- Due tasche laterali con fodera interna e bottone
- Due tasche posteriori con bottone
- Cuciture frontali e sulle ginocchia per maggior comfort
- Fondo gamba con tessuto elasticizzato e cuciture h cm 5
- Vestibilità gamba fit

S - M - L - XL - XXL - 3XL  
42/44 - 46/48 - 50/52 - 54/56 - 58/60 - 62/64



20 pcs



300 g/m<sup>2</sup>



CAT I



Cuciture frontali e sulle ginocchia per maggior comfort



Due tasche laterali con fodera interna e bottone

# KABUL



NAVY 989260-C



GREY 989268-C



ARMY GREEN  
989262



BLACK  
989264



CAMOUFLAGE GREEN  
989269



CAMOUFLAGE GREY  
989261



**PANTALONE MULTITASCHE INVERNALE FODERATO**

- **65% poliestere - 35% cotone**
- Fodera in **flanella 100% cotone**
- Elastici in vita sui fianchi
- Due tasche anteriori
- Due tasche laterali con bottoni automatici
- Una tasca laterale con zip
- Una tasca portametro o portautensile
- Due tasche posteriori con bottoni automatici

S - M - L - XL - XXL - 3XL  
 42/44 - 46/48 - 50/52 - 54/56 - 58/60 - 62/64



15 pcs



260 g/m<sup>2</sup> + 100 g/m<sup>2</sup>



CAT I



Tasca portametro o portautensile

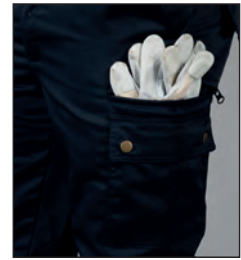

Tasche laterali con zip e bottoni

**MOSS**



NAVY 987362



BLACK 987370



GREY 987366



Fodera in flanella  
 100% cotone



# THAILAND

## PANTALONE MULTITASCHE ELASTICIZZATO

- 98% cotone - 2% elasthan
- Lavorazione **Ripstop**
- Tessuto prelavato
- Elastici in vita sui fianchi
- Bottone centrale in metallo
- Due tasche anteriori
- Due tasche laterali con velcro
- Una tasca posteriore con velcro

Man S - M - L - XL - XXL - 3XL  
42/44 46/48 50/52 54/56 58/60 62/64

Taglie numeriche reali

S - M - L - XL  
Lady 38/40 42 44/46 48/50  
XXL solo NAVY  
52/54



30 pcs



225 g/m<sup>2</sup>

CE CAT I

STRETCH

RIPSTOP



Tessuto elasticizzato  
lavorato ripstop



Due tasche laterali con velcro

## MAN



NAVY  
994060



ARMY GREEN  
994063



BLACK  
994061



GREY  
994062

## LADY



NAVY  
994070



ARMY GREEN  
994073



BLACK  
994071



GREY  
994072



**STRETCH**  
**PROFESSIONAL**

### PANTALONE MULTITASCHE ELASTICIZZATO

- Tessuto principale in 65% poliestere - 33% cotone - 2% elasthan
- **Tessuto antiabrasione elasticizzato 92% poliestere - 8% elasthan** sulle ginocchia con impunture in contrasto
- **Triple cuciture**
- Due tasche anteriori con zip con nastratura rifrangente
- Una tasca laterale con zip
- Una tasca posteriore aperta
- Una tasca posteriore con zip con nastratura rifrangente
- Doppia tasca laterale portautensili o portametro
- Gancio portamartello
- Elastici in vita sui fianchi e passanti maggiorati
- Gancio portachiavi o portabadge in pvc
- Bottone automatico in vita coperto

Man	S - M - L - XL - XXL - 3XL
	42/44 46/48 50/52 54/56 58/60 62/64
Lady	S - M - L - XL
	38/40 42 44/46 48/50



30 pcs



260 g/m<sup>2</sup>



CAT I



Triple cuciture

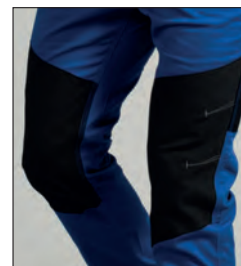

Tessuto antiabrasione

## LIBANO MAN



NAVY 997570



RED 997573



BLACK 997571



GREY 997572



ROYAL 997574



GREEN 997575

## LIBANO LADY



NAVY 997580



RED 997583



BLACK 997581



GREY 997582



ROYAL 997584



GREEN 997585







**STRETCH**  
**WORK**

**PANTALONE MULTITASCHE ELASTICIZZATO**

- Tessuto principale in 65% poliestere - 33% cotone - 2% elasthan
- Tessuto antiabrasione 92% poliestere - 8% elasthan su ginocchia, interno gamba e sedere
- Dettagli rifrangenti
- Due tasche anteriori con zip
- Una tasca con velcro sulla coscia
- Una tasca con zip sulla coscia e un taschino aperto
- Una tasca portautensili o portametro posteriore
- Una tasca posteriore con zip
- Elastici in vita sui fianchi e passanti maggiorati
- Bottone automatico in vita coperto

S - M - L - XL - XXL - 3XL  
42/44 - 46/48 - 50/52 - 54/56 - 58/60 - 62/64  
XS solo GREY  
38/40



30 pcs



250 g/m²



CAT I

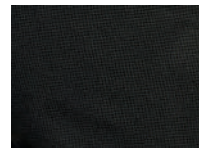

Tessuto di rinforzo antiabrasione

**SALONICCO**



GREY 996241



NAVY 996240

BLACK 996242



Tasca con profilo rifrangente, tasca portametro



Due tasche anteriori con zip, tasca con zip sulla coscia e taschino aperto



**STRETCH**

**WORK**

## PANTALONE MULTITASCHE ELASTICIZZATO

- **98% cotone - 2% elastan**

- Tessuto prelavato

- **Fodera interna in maglina di poliestere**

- Dettagli e cuciture in contrasto

- Due tasche anteriori

- Due tasche applicate con bottoni automatici coperti

- Una tasca laterale con gancio portachiaavi o portabadge, doppio portapenna e passante portautensile

- Gancio portamartello

- Tasca portametro

- Taschino portaoggetti

- Due tasche posteriori di cui una con chiusura con velcro

- Portaginocchiere in nylon 400D

- Elastici in vita e passanti maggiorati

- Rinforzo posteriore antistrappo

- Bottone automatico in vita coperto.

- **Nessun elemento graffiante**

S - M - L - XL - XXL - 3XL  
42/44 - 46/48 - 50/52 - 54/56 - 58/60 - 62/64



20 pcs



250 g/m<sup>2</sup> + 110 g/m<sup>2</sup>



CAT I

# MOSTAR



GREY 993731  
details BLACK



NAVY 993730  
details BLACK

BLACK 993732  
details BLACK



Portaginocchiere in nylon 400D



Fodera interna in maglina





STRETCH

WORK

## PANTALONE MULTITASCHE ELASTICIZZATO

- **98% cotone - 2% elasthan**
- Tessuto prelavato
- Dettagli e cuciture in contrasto
- Due tasche anteriori
- Due tasche applicate con bottoni automatici coperti
- Una tasca laterale con gancio portachiaavi o portabadge, doppio portapenna e passante portautensile
- Gancio portamartello
- Tasca portametro
- Taschino portaoggetti
- Due tasche posteriori di cui una con chiusura con velcro
- Portaginocchiere in nylon 400D
- Elastici in vita e passanti maggiorati
- Rinforzo posteriore antistrappo
- Bottone automatico in vita coperto.
- **Nessun elemento graffiante**

**XS** - S - M - L - XL - XXL - 3XL  
 38/40 42/44 - 46/48 - 50/52 - 54/56 - 58/60 - 62/64  
 4XL  
 66/68 solo GREY



30 pcs



250 g/m<sup>2</sup>



CAT I



Due tasche posteriori di cui una con chiusura con velcro

# RIAD



Gancio portamartello, tasca portametro



Una tasca laterale con gancio portachiaavi o portabadge, doppio portapenna e passante portautensile



NAVY 991820  
 details BLACK



GREY 991821  
 details BLACK



BLACK 991822  
 details BLACK



**STRETCH**

**WORK**

### PANTALONE MULTITASCHE ELASTICIZZATO

- **98% cotone – 2% elasthan**
- Tessuto prelavato
- **Cerniera YKK**
- Elastici in vita sui fianchi
- Passanti per cintura maggiorati
- Dettagli e cuciture in contrasto
- Due tasche anteriori
- Una tasca laterale a soffietto chiudibile con velcro
- Doppia tasca laterale portametro o portautensili
- Una tasca posteriore chiudibile con velcro
- Bottone automatico in vita coperto
- **Nessun elemento graffiante**

S - M - L - XL - XXL - 3XL  
42/44 - 46/48 - 50/52 - 54/56 - 58/60 - 62/64



30 pcs



260 g/m<sup>2</sup>



CAT I



Una tasca posteriore chiudibile con velcro

# ALGERI



NAVY 992950  
details BLACK



GREY 992951  
details BLACK



Una tasca laterale chiudibile con velcro



Doppia tasca laterale portametro o portautensili





**STRETCH**

**WORK**

### PANTALONE MULTITASCHE ELASTICIZZATO

- Tessuto in **polyestere 65% - cotone 35%**
- **Tessuto nero elasticizzato sulle gambe e sul posteriore**  
**polyestere 95% - spandex 5%**
- Dettagli rifrangenti
- Elastici in vita sui fianchi
- Bottone automatico in vita coperto
- Due tasche anteriori
- Una tasca con zip coperta sul fianco
- Due doppie tasche anteriori con velcro sulle gambe
- Una tasca portautensile posteriore
- Una tasca posteriore con zip coperta
- Fondo gamba regolabile tramite coulisse interna
- **Nessun elemento graffiante**

**XS** - S - M - L - XL - XXL - 3XL  
38/40 42/44 46/48 50/52 54/56 58/60 62/64  
**XS non disponibile BLACK**



**30 pcs**



**240 g/m<sup>2</sup>**



**CAT I**



Una tasca posteriore con zip coperta,  
una tasca portautensile, tessuto elasticizzato sul posteriore

# MELBOURNE



GREY 992801



NAVY 992800

BLACK 992802



Due doppie tasche anteriori  
sulle gambe, una tasca con  
zip coperta sul fianco



Tessuto elasticizzato  
sulle gambe



**PANTALONE MULTITASCHE ELASTICIZZATO  
98% COTONE – 2% ELASTAN**

- Tessuto prelavato
- **Cerniera YKK**
- Due tasche anteriori
- Una tasca laterale con piping e chiusura con velcro
- Una tasca posteriore portametro o portautensili
- Una tasca posteriore con piping e chiusura con velcro
- **Tessuto antiabrasione elasticizzato**  
92% poliestere – 8% elasthan **sulle ginocchia**  
con impunture fluo (rifrangenti sul colore Blue)
- **Triple cuciture**
- Impunture di rinforzo in contrasto
- Elastici in vita e passanti maggiorati
- Sacchetto con bottone di scorta
- N.B. Il colore BLUE ha la stessa tonalità del NAVY ma piping rifrangente

S - M - L - XL - XXL - 3XL  
42/44 - 46/48 - 50/52 - 54/56 - 58/60 - 62/64



20 pcs



260 g/m<sup>2</sup>



CAT I

**NEW**  
**STRETCH**  
**WORK**

# ZURIGO TECH



NAVY 998210  
piping YELLOW FLUO



GREY 998211  
piping YELLOW FLUO



BLACK 998212  
piping YELLOW FLUO



BLUE 998213  
piping REFLECTIVE



Tasca posteriore portametro  
o portautensili



Tasca posteriore con piping  
e chiusura con velcro



# ZURIGO LIGHT MAN

S - M - L - XL - XXL - 3XL  
42/44 - 46/48 - 50/52 - 54/56 - 58/60 - 62/64



20 pcs



225 g/m²



CAT I



NAVY 997680  
piping  
YELLOW FLUO



GREY 997682  
piping  
YELLOW FLUO



BLACK 997683  
piping  
YELLOW FLUO



BLUE 997681  
piping  
REFLECTIVE

# ZURIGO LIGHT LADY

S - M - L - XL  
38/40 - 42 - 44/46 - 48/50

XXL solo NAVY  
52/54



20 pcs



225 g/m²



CAT I



NAVY 997690  
piping  
YELLOW FLUO



GREY 997693  
piping  
YELLOW FLUO



BLACK 997692  
piping  
YELLOW FLUO



BLUE 997691  
piping  
REFLECTIVE



Tasca laterale portametro  
o portautensile



Tasca posteriore con piping  
giallo fluo o rifrangente



Tasca laterale con velcro  
e piping

## PANTALONE MULTITASCHE ELASTICIZZATO 98% COTONE - 2% ELASTAN

- Lavorazione ripstop
- Tessuto prelavato
- **Cerniera YKK**
- Due tasche anteriori
- Una tasca laterale con piping e chiusura con velcro
- Una tasca posteriore portametro o portautensili
- Una tasca posteriore con piping e chiusura con velcro
- **Triple cuciture**
- Impunture di rinforzo in contrasto
- Cucitura frontale sotto il ginocchio
- Elastici in vita e passanti maggiorati
- Sacchetto con bottone di scorta
- N.B. Il colore BLUE ha la stessa tonalità del NAVY ma piping rifrangente

NEW  
STRETCH  
WORK

# ZURIGO MAN

S - M - L - XL - XXL - 3XL  
42/44 - 46/48 - 50/52 - 54/56 - 58/60 - 62/64  
4XL  
66/68 solo NAVY e BLUE



20 pcs



260 g/m²



CAT I



NAVY 994340  
piping  
YELLOW FLUO



GREY 994341  
piping  
YELLOW FLUO



BLACK 994342  
piping  
YELLOW FLUO



BLUE 994343  
piping  
REFLECTIVE

# ZURIGO LADY

S - M - L - XL  
38/40 - 42 - 44/46 - 48/50  
XXL  
52/54 solo NAVY e BLUE



20 pcs



260 g/m²



CAT I



NAVY 994350  
piping  
YELLOW FLUO



GREY 994351  
piping  
YELLOW FLUO



BLACK 994352  
piping  
YELLOW FLUO



BLUE 994353  
piping  
REFLECTIVE



Tasca laterale portametro  
o portautensile



Tasca posteriore con piping  
giallo fluo o rifrangente



Tasca laterale con velcro  
e piping



STRETCH

WORK

## PANTALONE MULTITASCHE ELASTICIZZATO

- **98% cotone - 2% elasthan**
- Tessuto prelavato
- **Cerniera YKK**
- Due tasche anteriori
- Una tasca laterale con velcro e piping
- Una tasca portametro o portautensili
- Una tasca posteriore con velcro e piping
- Due cuciture anteriori sotto il ginocchio
- Elastici in vita e passanti maggioriati
- **Triple cuciture**
- Cuciture di rinforzo in contrasto
- Sacchetto con bottone di scorta
- N.B. Il colore BLUE ha la stessa tonalità del NAVY ma piping rifrangente





**NEW**  
**WORK**  
**STRETCH**

**PANTALONE MULTITASCHE ELASTICIZZATO  
98% COTONE – 2% ELASTAN**

- Tessuto prelavato
- **Cerniera YKK**
- Due tasche anteriori
- Una tasca laterale con piping e chiusura con velcro
- Una tasca posteriore portametro o portautensili
- Una tasca posteriore con piping e chiusura con velcro
- **Triple cuciture**
- Impunture di rinforzo in contrasto
- Cuciture frontali sotto il ginocchio
- Elastici in vita e passanti maggiorati
- Sacchetto con bottone di scorta
- N.B. Il colore BLUE ha la stessa tonalità del NAVY, ma il piping rifrangente

S - M - L - XL - XXL - 3XL  
42/44 46/48 50/52 54/56 58/60 62/64



20 pcs



330 g/m²



CAT I

**ZURIGO HEAVY**



NAVY 997660  
piping YELLOW FLUO



GREY 997661  
piping YELLOW FLUO



BLACK 997666  
piping YELLOW FLUO



BLUE 997663  
piping REFLECTIVE

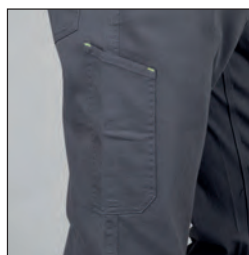

Tasca laterale portametro o portautensile



Tasca posteriore con piping giallo fluo o rifrangente



Tasca laterale con velcro e piping



**PANTALONE MULTITASCHE ELASTICIZZATO  
98% COTONE – 2% ELASTAN**

- Tessuto prelavato
- **Cerniera YKK**
- Due tasche anteriori
- Una tasca laterale con velcro
- Una tasca posteriore portametro o portautensili
- Una tasca posteriore con velcro
- **Due bande rifrangenti h. cm 5**
- **Triple cuciture**
- Impunture di rinforzo in contrasto
- Elastici in vita e passanti maggiorati
- Sacchetto con bottone di scorta

**XS** - S - M - L - XL - XXL - 3XL  
38/40 42/44 46/48 50/52 54/56 58/60 62/64



20 pcs



260 g/m<sup>2</sup>



CAT I



Tasca posteriore  
con velcro



Tasca laterale  
con velcro

## ZURIGO REFLECTING



NAVY 997790



GREY 997791

**NEW**

**WORK**

**STRETCH**





### PANTALONE MULTITASCHE ELASTICIZZATO

- **64% poliestere - 34% cotone - 2% elasthan**
- Doppie cuciture in contrasto
- Elastici in vita sui fianchi
- Due tasche anteriori
- Una tasca laterale a soffietto con velcro
- Doppia tasca laterale portautensili o portametro
- Una tasca posteriore con velcro
- Bottone automatico coperto
- **Nessun elemento graffiante**

## VIGO STRETCH MAN

S - M - L - XL - XXL - 3XL  
 42/44 - 46/48 - 50/52 - 54/56 - 58/60 - 62/64  
 XS e 4XL solo NAVY  
 38/40 66/68



20 pcs



260 g/m²



CAT I



NAVY 994952



GREY 994951



BLACK 994950

## VIGO STRETCH LADY

S - M - L - XL  
 38/40 42 44/46 48/50



20 pcs



260 g/m²



CAT I



NAVY 994962



GREY 994961



BLACK 994960



LOGISTIC

### PANTALONE MULTITASCHE

- 100% cotone
- Tessuto prelavato
- **Cerniera YKK**
- Cuciture in contrasto
- Elastici in vita sui fianchi
- Due tasche anteriori
- Una tasca laterale a soffietto con velcro
- Doppia tasca laterale portautensili o portametro
- Una tasca posteriore con velcro
- Bottone automatico in vita coperto
- **Nessun elemento graffiante**



Doppia tasca laterale portautensili o portametro



Una tasca laterale a soffietto con velcro

# VIGO MAN

S - M - L - XL - XXL - 3XL  
42/44 - 46/48 - 50/52 - 54/56 - 58/60 - 62/64  
XS e 4XL solo NAVY  
38/40 e 66/68



20 pcs



270 g/m²



CAT I



ROYAL 992793-C



BLACK 992792-C



RED 992794-C



NAVY 992790-C



GREY 992791-C



GREEN 992795-C

# VIGO LADY

S - M - L - XL  
38/40 42 44/46 48/50



20 pcs



270 g/m²



CAT I



NAVY 993620



GREY 993621



Una tasca laterale a soffietto con velcro



Tasca posteriore con velcro





LOGISTIC

### PANTALONE MULTITASCHE

- 65% poliestere – 35% cotone
- Cuciture in contrasto
- Elastici in vita sui fianchi
- Due tasche anteriori
- Due tasche laterali con velcro
- Una tasca posteriore con bottone

Man S - M - L - XL - XXL - 3XL  
42/44 46/48 50/52 54/56 58/60 62/64  
4XL solo NAVY e GREY  
66/68

Lady S - M - L - XL  
38/40 42 44/46 48/50



30 pcs



200 g/m<sup>2</sup>



CAT I



Due tasche laterali  
con velcro



Una tasca posteriore  
con bottone

## BUCAREST MAN



NAVY 992390



ROYAL 992393



RED 992395



GREY 992391



BLACK 992392



GREEN 992394

## BUCAREST LADY



NAVY 993610





**STRETCH**

### PANTALONE MULTITASCHE ELASTICIZZATO

- **97% cotone canvas - 3% elasthan**
- Dettagli e cuciture in contrasto
- Elastici in vita sui fianchi
- Due tasche anteriori di cui una con portacellulare e doppio portapenna
- Tasca laterale sinistra speciale per utensili
- Tasca laterale destra con pattina ricamabile e chiusura con automatici coperti; taschina con **portabadge removibile** mediante bottone; passanti in cordura portautensili
- Portaginocchiere
- Una tasca posteriore aperta
- Una tasca posteriore con velcro e profilo rifrangente
- Passanti maggiorati in vita
- Gancio portachiavi anteriore in pvc
- Bottone automatico in vita coperto
- **Nessun elemento graffiante**

S - M - L - XL - XXL - 3XL  
42/44 46/48 50/52 54/56 58/60 62/64



30 pcs



250 g/m<sup>2</sup>



CAT I

# QATAR



DARK GREY 991278  
details BLACK



Elastici in vita,  
passanti maggiorati,  
una tasca posteriore  
aperta e una con velcro  
e profilo rifrangente



NAVY 991270  
details BLACK



BEIGE 991272  
details BLACK

**!!! SPECIAL PRICE !!!**

**FINO AD  
ESAURIMENTO**

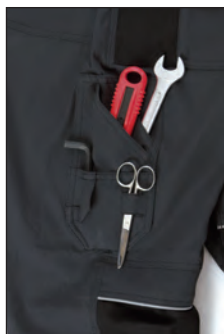

Tasca laterale portautensili



Tasca laterale portautensili  
e portabadge removibile





**WeAr the Future**





**3 STRATI**  
**WATERPROOF**  
**4 STRETCH**

**PANTALONE IN SOFT SHELL A 3 STRATI IMPERMEABILE**

- 96% poliestere - 4% elasthan
- Impermeabilità 8000 mm/H<sub>2</sub>O
- Traspirabilità 1000 g/m<sup>2</sup>/24h
- Tessuto antiabrasione 92% poliestere - 8% elasthan
- **Interno in pile antipilling**
- Stampa rifrangente anteriore e posteriore
- Cerniere nastrate
- Due tasche esterne con zip
- Una tasca laterale con zip
- Doppia tasca posteriore portametro e portautensili, con piping giallo fluo e logo 4STRETCH
- Una tasca posteriore con velcro
- Tessuto antiabrasione sulle ginocchia con piping giallo fluo
- Tessuto antiabrasione nella parte interna del fondo gamba
- Elastici in vita e passanti maggiorati
- Bottone automatico in vita coperto
- **Nessun elemento graffiante**
- **No label**

S - M - L - XL - XXL - 3XL  
 42/44 - 46/48 - 50/52 - 54/56 - 58/60 - 62/64



20 pcs



320 g/m<sup>2</sup>



CAT I



Stampa rifrangente anteriore

**TONALE SOFTSHELL**



GREY 994592



NAVY 994590



BLACK 994591



Elastici in vita e passanti maggiorati, una tasca posteriore con velcro e con stampa rifrangente

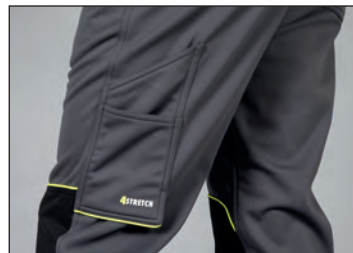

Doppia tasca posteriore portametro e portautensili con piping giallo fluo e logo 4STRETCH





STRETCH

4 STRETCH

# TONALE LIGHT

S - M - L - XL - XXL - 3XL  
42/44 - 46/48 - 50/52 - 54/56 - 58/60 - 62/64



40 pcs



140 g/m<sup>2</sup>



CAT I



BLACK  
994601



GREY  
994602



NAVY  
994600

# TONALE MEDIUM

## PANTALONE IN TESSUTO 4 STRETCH ELASTICIZZATO IN ORIZZONTALE E VERTICALE PER IL MASSIMO COMFORT

- **90% nylon – 10% elastane**
- Tessuto di rinforzo color nero, in nylon 400D antistrappo
- Stampe rifrangenti anteriori e posteriori
- Due tasche anteriori
- Due tasche applicate in tessuto antistrappo con bottoni automatici coperti
- Una tasca laterale in tessuto antistrappo con gancio estraibile portachiave o portabadge; doppio portapenne e passante porta utensile
- Doppia tasca posteriore portametro e portautensili in tessuto antistrappo e logo 4STRETCH
- Due tasche posteriori con velcro, in tessuto antistrappo
- Tessuto antistrappo sulle ginocchia con piping giallo fluo
- Tessuto antistrappo allungabile al fondo gamba
- Piping giallo fluo sulla tasca laterale e posteriore
- Elastici in vita e passanti maggiorati
- Bottone automatico in vita coperto
- **Triple cuciture**
- **Nessun elemento graffiante**
- **No label**

S - M - L - XL - XXL - 3XL  
42/44 - 46/48 - 50/52 - 54/56 - 58/60 - 62/64



40 pcs



260 g/m<sup>2</sup>



CAT I



BLACK  
994611



GREY  
994612



NAVY  
994610



Tasca laterale



Doppia tasca posteriore  
con logo 4 STRETCH



Elastici in vita e passanti maggiorati

## PANTALONE IN SOFTSHELL A 3 STRATI IMPERMEABILE

- 95% poliestere - 5% elasthan
- Impermeabilità 8000 mm/H<sub>2</sub>O
- Traspirabilità 1000 g/M<sup>2</sup>/24h
- Interno in pile antipilling
- Tessuto antiabrasione elasticizzato
- 92% poliestere - 8% elastane su ginocchia e sedere
- Cerniere nastrate
- Due tasche con zip
- Una tasca laterale con zip
- Una tasca posteriore con zip
- Impunture giallo fluo sulle ginocchia
- Elastici in vita e passanti maggiorati
- Bottone automatico in vita coperto
- **No label**

S - M - L - XL - XXL - 3XL  
42/44 - 46/48 - 50/52 - 54/56 - 58/60 - 62/64



20 pcs



320 g/m<sup>2</sup>



CAT I



Tessuto di rinforzo antiabrasione elasticizzato

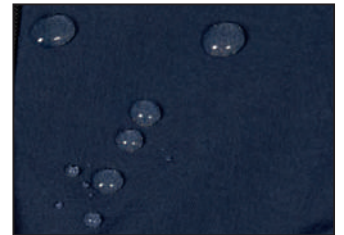

Impermeabilità 8000 mm/H<sub>2</sub>O

## ADAMELLO SOFTSHELL

3 STRATI

WATERPROOF

4 STRETCH

STRETCH



GREY 995921



NAVY 995922



BLACK 995920



Elastici in vita e passanti maggiorati, tasca posteriore con zip



Tessuto di rinforzo antiabrasione elasticizzato sulle ginocchia con impunture giallo fluo





# ADAMELLO LIGHT

S - M - L - XL - XXL - 3XL  
42/44 - 46/48 - 50/52 - 54/56 - 58/60 - 62/64



BLACK 995932



GREY 995930



NAVY 995931

# ADAMELLO MEDIUM

S - M - L - XL - XXL - 3XL  
42/44 - 46/48 - 50/52 - 54/56 - 58/60 - 62/64



BLACK 995902



GREY 995900



NAVY 995901

## PANTALONE IMPERMEABILE IN TESSUTO ELASTICIZZATO IN ORIZZONTALE E VERTICALE 4 STRETCH

- Tessuto principale in 90% nylon - 10% elastane
- Tessuto antiabrasione elasticizzato 96% poliestere - 4% elastane su ginocchia, interno gamba e sedere
- Cerniere nastrate
- **Triple cuciture**
- Due tasche anteriori con zip
- Una tasca laterale con zip
- Una tasca posteriore con zip
- Impunture giallo fluo sulle ginocchia
- Elastici in vita e passanti maggiorati
- Bottone automatico in vita coperto
- **No label**



Tasca posteriore con zip, tessuto di rinforzo antiabrasione elasticizzato sul sedere



Tessuto di rinforzo antiabrasione elasticizzato sulle ginocchia con impunture giallo fluo



Triple cuciture

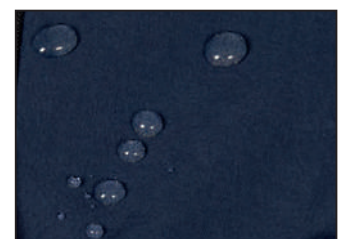

Impermeabilità 8000 mm/H<sub>2</sub>O



**NEW**  
**STRETCH**  
**PROFESSIONAL**

### PANTALONE IN TESSUTO ELATICIZZATO IN ORIZZONTALE E VERTICALE 4 STRETCH

- Tessuto in 90% nylon – 10% elasthan
- Triple cuciture
- Due tasche anteriori
- Una tasca laterale con velcro, una piccola tasca aperta e un passante per utensili
- Una tasca posteriore con zip con nastratura rifrangente
- Una tasca laterale posteriore portametro o portautensili, con banda rifrangente
- **Tessuto antiabrasione elasticizzato**  
92% poliestere – 8% elastane **sulle ginocchia** con impunture rifrangenti
- Elastistici in vita con passanti maggiorati
- Bottone automatico in vita coperto

Man S - M - L - XL - XXL - 3XL  
 42/44 46/48 50/52 54/56 58/60 62/64



Lady S - M - L - XL  
 38/40 42 44/46 48/50

30 pcs 260 g/m<sup>2</sup>

CAT I



Tessuto antiabrasione elasticizzato sulle ginocchia, banda rifrangente

## BRENNERO MEDIUM MAN

## LADY



NAVY 997650



RED 997653



BLACK 997651



GREY 997652



ROYAL 997654



GREEN 997655



BLACK 997740



Tasca posteriore con zip e tasca portametro





**NEW**  
**STRETCH**  
**PROFESSIONAL**

### PANTALONE IN TESSUTO ELATICIZZATO IN ORIZZONTALE E VERTICALE 4 STRETCH

- Tessuto in 90% nylon – 10% elasthan
- Triple cuciture
- Due tasche anteriori
- Una tasca laterale con velcro, una piccola tasca aperta e un passante per utensili
- Una tasca posteriore con zip con nastratura rifrangente
- Una tasca laterale posteriore portametro o portautensili, con banda rifrangente
- **Tessuto antiabrasione elasticizzato**  
92% poliestere – 8% elastane **sulle ginocchia** con impunture rifrangenti
- Elastistici in vita con passanti maggiorati
- Bottone automatico in vita coperto

Man S - M - L - XL - XXL - 3XL  
42/44 46/48 50/52 54/56 58/60 62/64



Lady S - M - L - XL  
38/40 42 44/46 48/50

30 pcs 140 g/m<sup>2</sup>

CAT I

## BRENNERO LIGHT LADY



BLACK 997710



## BRENNERO LIGHT MAN



NAVY 997700



RED 997705



BLACK 997702



GREY 997701



ROYAL 997703



GREEN 997704

## PANTALONE IN TESSUTO ELATICIZZATO IN ORIZZONTALE E VERTICALE 4 STRETCH

- Tessuto in 92% nylon – 8% elasthan
- Triple cuciture
- Due tasche anteriori
- Due tasche laterali con velcro
- Una tasca posteriore con velcro
- Una tasca posteriore aperta
- **Tessuto antiabrasione elasticizzato**  
92% poliestere – 8% elasthan **sulle ginocchia**
- Una stampa rifrangente posteriore sul fondo gamba
- Elastico in vita con passanti maggiorati
- Bottone in metallo con chiusura tradizionale

S - M - L - XL - XXL - 3XL  
42/44 - 46/48 - 50/52 - 54/56 - 58/60 - 62/64



20 pcs



220 g/m<sup>2</sup>



CAT I



Due tasche posteriori

# HELSINKI



NAVY 998180



BLACK 998181



GREY 998182



**NEW**  
**WORK**  
**STRETCH**



Tessuto antiabrasione elasticizzato sulle ginocchia, bande rifrangenti



Una stampa rifrangente posteriore





**NEW**  
**YACHT**  
**STRETCH**

### PANTALONE MULTITASCHE ELASTICIZZATO

- 79% nylon – 21% elasthan
- Due tasche anteriori
- Una tasca posteriore con zip coperta
- Due tasche laterali con bottoni automatici coperti
- Vita con elastico nella parte posteriore con doppia chiusura con bottone e gancetto interno
- **No label**

S - M - L - XL - XXL - 3XL  
42/44 - 46/48 - 50/52 - 54/56 - 58/60 - 62/64

  
30 pcs

  
190 g/m<sup>2</sup>



Una tasca posteriore con zip coperta



Due tasche laterali con bottoni automatici coperti

# FORTE



NAVY 998070



ICE 998073



ARMY GREEN 998071



BLACK 998072

**PANTALONE IN TESSUTO ELASTICIZZATO  
IN ORIZZONTALE E VERTICALE 4 STRETCH**

- **94% poliestere – 6% elasthan**
- Cerniere nastrate
- Due tasche anteriori con zip
- Due tasche laterali con zip
- Una tasca posteriore con zip
- Elastici in vita e passanti maggiorati
- Due bottoni automatici coperti in vita

S - M - L - XL - XXL - 3XL  
42/44 - 46/48 - 50/52 - 54/56 - 58/60 - 62/64  
XS  
38/40 solo NAVY



30 pcs



180 g/m



Due tasche laterali  
con zip



Tasca posteriore  
con zip

# ALGHERO MAN



NAVY  
995800



GREY  
995802



ARMY GREEN  
995803



BLACK  
995801

STRETCH

YACHT





**PAINTING**

**STRETCH**

### PANTALONE MULTITASCHE ELASTICIZZATO

- **98% cotone - 2% elasthan**
- Tessuto prelavato
- Elastici in vita sui fianchi
- Passanti per cintura maggiorati
- Dettagli in contrasto
- Due tasche anteriori
- Una tasca laterale chiudibile con velcro
- Doppia tasca laterale portametro o portautensili
- Due tasche posteriori chiudibili con velcro
- Bottone automatico in vita coperto
- **Nessun elemento graffiante**

**XS** - S - M - L - XL - XXL - 3XL  
 38/40 - 42/44 - 46/48 - 50/52 - 54/56 - 58/60 - 62/64

 30 pcs  240 g/m<sup>2</sup>  CAT I



Doppia tasca laterale portautensili o portametro

# CARAVAGGIO



WHITE 993570



PAINTING

### PANTALONE MULTITASCHE

- **65% poliestere - 35% cotone**
- Dettagli in contrasto
- Elastici in vita sui fianchi
- Due tasche anteriori
- Una tasca laterale chiudibile con velcro
- Doppia tasca laterale portautensili o portametro
- Due tasche posteriori con velcro
- Bottone automatico in vita coperto
- **Nessun elemento graffiante**

S - M - L - XL - XXL - 3XL  
42/44 - 46/48 - 50/52 - 54/56 - 58/60 - 62/64



30 pcs



200 g/m²



CAT I



Doppia tasca laterale portautensili o portametro

# GIOTTO



WHITE 993560



Una tasca laterale chiudibile con velcro





# PANTALONI CORTI







**STRETCH**

**PANTALONE CORTO MULTITASCHE  
IN JEANS ELASTICIZZATO  
81% COTONE - 17% POLYESTERE - 2% ELASTAN**

- Tessuto prelavato
- Elastici in vita sui fianchi solo per la tg. 58/60
- Taschino portamoneta anteriore
- Due tasche anteriori
- Due tasche laterali con bottone automatico coperto
- Due tasche posteriori con bottone automatico coperto

**Taglie numeriche reali**

44 - 46 - 48 - 50 - 52 - 54 - 56 - 58/60

Corrispondenza solo per nostro uso gestionale (non reale)

XS - S - M - L - XL - XXL - 3XL - 4XL

44 - 46 - 48 - 50 - 52 - 54 - 56 - 58/60



20 pcs



320 g/m<sup>2</sup>



CAT I



Due tasche laterali con  
bottone automatico coperto



Due tasche posteriori  
con bottone automatico coperto

# HOUSTON



INDIGO 992780



GREY 992781



BLACK 992782





**STRETCH**

**PANTALONE CORTO MULTITASCHE  
IN JEANS ELASTICIZZATO  
81% COTONE - 17% POLYESTERE - 2% ELASTAN**

- Tessuto prelavato
- Elastici in vita sui fianchi solo per la tg. 58/60
- Due tasche anteriori con taschino portamoneta
- Una tasca laterale con chiusura con velcro
- Doppia tasca laterale portautensili o portametro
- Due tasche posteriori

**Taglie numeriche reali**

44 - 46 - 48 - 50 - 52 - 54 - 56 - 58/60

Corrispondenza solo per nostro uso gestionale (non reale)

XS - S - M - L - XL - XXL - 3XL - 4XL

44 - 46 - 48 - 50 - 52 - 54 - 56 - 58/60



20 pcs



320 g/m<sup>2</sup>



CAT I



Doppia tasca laterale  
portautensili o portametro



Due tasche posteriori

**DAKOTA**



INDIGO 993720



GREY 993722



## PANTALONE CORTO MULTITASCHE ELASTICIZZATO

- 98% cotone - 2% elasthan

- Tessuto prelavato
- Bottone e zip in metallo
- Due tasche anteriori
- Due tasche laterali con bottoni automatici coperti
- Due tasche posteriori con bottoni automatici coperti
- Elastici in vita sui fianchi solo per la taglia 58/60

Taglie numeriche reali

44 - 46 - 48 - 50 - 52 - 54 - 56 - 58/60

Corrispondenza solo per nostro uso gestionale (non reale)

XS - S - M - L - XL - XXL - 3XL - 4XL

44 - 46 - 48 - 50 - 52 - 54 - 56 - 58/60



20 pcs



260 g/m<sup>2</sup>



CAT I

# MIKONOS



CAMOUFLAGE GREEN  
993236



CAMOUFLAGE GREY  
993237



KAKHI 993231



DARK GREY 993233



BLACK 993232



ARMY GREEN 993230



NAVY 993235



LIGHT GREY 993234





RIPSTOP

STRETCH

### PANTALONE CORTO MULTITASCHE ELASTICIZZATO

- 98% cotone - 2% elasthan
- Lavorazione **Ripstop**
- Tessuto prelavato
- Elastici in vita sui fianchi
- Bottone centrale in metallo
- Due tasche anteriori
- Due tasche laterali con velcro
- Una tasca posteriore con velcro

S - M - L - XL - XXL - 3XL  
42/44 46/48 50/52 54/56 58/60 62/64



30 pcs



225 g/m<sup>2</sup>



CAT I



Due tasche laterali  
con velcro



Una tasca posteriore  
con velcro

## CAMBOGIA



NAVY 994080



ARMY GREEN 994083



BLACK 994081



GREY 994082



Tessuto ripstop elasticizzato



**STRETCH**

**WORK**

### PANTALONE CORTO MULTITASCHE ELASTICIZZATO

- **98% cotone – 2% elasthan**
- Tessuto prelavato
- Elastici in vita sui fianchi
- Passanti per cintura maggiorati
- Dettagli e cuciture in contrasto
- Due tasche anteriori
- Una tasca laterale a soffietto chiudibile con velcro
- Doppia tasca laterale portametro o portautensili
- Una tasca posteriore chiudibile con velcro
- Bottone automatico in vita coperto
- **Nessun elemento graffiante**

S - M - L - XL - XXL - 3XL  
42/44 46/48 50/52 54/56 58/60 62/64



30 pcs



260 g/m<sup>2</sup>



CAT I



Una tasca laterale  
chiudibile con velcro



Doppia tasca laterale  
portametro o portautensili

# SUEZ



NAVY 992960  
details BLACK



GREY 992961  
details BLACK





**STRETCH**

**WORK**

## PANTALONE CORTO MULTITASCHE ELASTICIZZATO

### - 98% cotone - 2% elasthan

- Tessuto prelavato
  - Dettagli e cuciture in contrasto
  - Due tasche anteriori
  - Due tasche applicate con chiusura con velcro
  - Una tasca laterale con gancio portachiavi o portabadge, doppio portapenna e passante portautensile
  - Gancio portamartello
  - Tasca portametro
  - Taschino portaoggetti
  - Due tasche posteriori di cui una con chiusura con velcro
  - Elastici in vita e passanti maggiorati
  - Rinforzo posteriore antistrappo
  - Bottone automatico in vita coperto.
- Nessun elemento graffiante**

S - M - L - XL - XXL - 3XL  
42/44 46/48 50/52 54/56 58/60 62/64



30 pcs



250 g/m<sup>2</sup>



CAT I



Tasca laterale con gancio portachiavi o portabadge, doppio portapenna e passante portautensile



Gancio portamartello, tasca portametro

# EGYPT



NAVY 991910  
details BLACK



GREY 991911  
details BLACK



BLACK 991912  
details BLACK



!!! SPECIAL PRICE !!!

FINO AD  
ESAURIMENTO

### PANTALONE MULTITASCHE ELASTICIZZATO CORTO

- **95% cotone canvas – 5% poliestere**
- Elastici in vita sui fianchi
- Dettagli e cuciture in contrasto
- Due tasche anteriori di cui una con portacellulare e doppio portapenna
- Tasca laterale sinistra speciale per utensili
- Tasca laterale destra con pattina ricamabile e chiusura con automatici coperti; taschina con **portabadge removibile** mediante bottone; passanti in cordura portautensili
- Una tasca posteriore aperta
- Una tasca posteriore con velcro e profilo rifrangente
- Passanti rinforzati in vita
- Gancio portachiavi anteriore in pvc
- Bottone automatico in vita coperto
- **Nessun elemento graffiante**

S - M - L - XL - XXL - 3XL  
42/44 46/48 50/52 54/56 58/60 62/64



30 pcs



250 g/m<sup>2</sup>



CAT I

## NEW SIDNEY



DARK GREY 989501  
details BLACK



NAVY 989500  
details BLACK

BEIGE 989502  
details BLACK



Tasca multifunzioni  
e gancio portachiavi

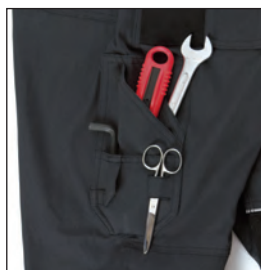

Tasca laterale  
portautensili





**STRETCH**  
**WORK**

### PANTALONE CORTO MULTITASCHE ELASTICIZZATO

- **98% cotone – 2% elasthan**
- Tessuto prelavato
- Due tasche anteriori
- Una tasca laterale con velcro e piping
- Una tasca portametro o portautensili
- Una tasca posteriore con velcro e piping
- Elastici in vita e passanti maggiorati
- Cuciture di rinforzo in contrasto
- Sacchetto con bottone di scorta
- N.B. Il colore BLUE ha la stessa tonalità del NAVY ma piping rifrangente

**S - M - L - XL - XXL - 3XL**  
42/44 46/48 50/52 54/56 58/60 62/64  
**4XL**  
66/68 solo NAVY e BLUE



30 pcs



265 g/m<sup>2</sup>



CAT I



Elastici in vita,  
cuciture di rinforzo in contrasto



Tasca posteriore  
con velcro e piping

## ZURIGO SHORTS



NAVY 994360  
piping YELLOW FLUO



GREY 994361  
piping YELLOW FLUO



BLACK 994362  
piping YELLOW FLUO



BLUE 994363  
piping REFLECTIVE



Una tasca portametro  
o portautensili



Tasca laterale  
con velcro e piping



**STRETCH**  
**WORK**

### PANTALONE CORTO MULTITASCHE ELASTICIZZATO

- Tessuto principale in **65% poliestere - 33% cotone - 2% elasthan**
- **Tessuto antiabrasione elasticizzato 92% poliestere 8% elasthan** sull'interno gamba e sul sedere
- **Triple cuciture**
- Dettagli rifrangenti
- Cerniere nastrate
- Due tasche anteriori con zip
- Una tasca con velcro sulla coscia
- Una tasca con zip sulla coscia e un taschino aperto
- Una tasca portautensili o portametro posteriore
- Una tasca posteriore con zip
- Elastici in vita sui fianchi e passanti maggiorati
- Bottone automatico in vita coperto

S - M - L - XL - XXL - 3XL  
42/44 46/48 50/52 54/56 58/60 62/64



30 pcs



250 g/m<sup>2</sup>



CAT I



Tessuto antiabrasione elasticizzato sul sedere



Tasca con zip sulla coscia e un taschino aperto

## SALONICCO SHORTS



GREY 996252



Tasca posteriore con zip



BLACK 996251



NAVY 996250





**LOGISTIC**

**PANTALONE CORTO MULTITASCHE ELASTICIZZATO**

- **65% poliestere - 33% cotone - 2% elastane**
- Tessuto prelavato
- Doppie cuciture in contrasto
- Elastici in vita sui fianchi
- Due tasche anteriori
- Una tasca laterale a soffietto con velcro
- Doppia tasca laterale portautensili o portametro
- Una tasca posteriore con velcro
- Bottone automatico in vita coperto
- **Nessun elemento graffiante**

S - M - L - XL - XXL - 3XL  
42/44 46/48 50/52 54/56 58/60 62/64



30 pcs



260 g/m<sup>2</sup>



CAT I



Doppia tasca laterale portautensili o portametro



Tasca posteriore con velcro

**VIGO STRETCH SHORTS**



GREY 994971



Tasca laterale a soffietto con velcro



BLACK 994970



NAVY 994972



STRETCH

PROFESSIONAL

### PANTALONE CORTO MULTITASCHE ELASTICIZZATO

- Tessuto principale  
65% poliestere - 33% cotone - 2% elasthan
- Tessuto antiabrasione elasticizzato  
92% poliestere - 8% elasthan  
sulle cosce
- **Triple cuciture**
- Due tasche anteriori con zip  
con nastratura rifrangente
- Una tasca laterale con zip
- Una tasca posteriore aperta
- Una tasca posteriore con zip con  
nastratura rifrangente
- Doppia tasca laterale portautensili  
o portametro
- Gancio portamartello
- Elastici in vita sui fianchi e passanti  
maggiorati
- Gancio portachiavi o portabadge in pvc
- Botone automatico in vita coperto



Zip rifrangente,  
gancio portamartello

# LIBANO SHORTS MAN

S - M - L - XL - XXL - 3XL  
42/44 - 46/48 - 50/52 - 54/56 - 58/60 - 62/64



30 pcs



260 g/m²



CAT I



NAVY 997590



ROYAL 997594



RED 997593



GREY 997592



BLACK 997591



GREEN 997595

# LIBANO SHORTS LADY

S - M - L - XL  
38/40 42 44/46 48/50



30 pcs



260 g/m²



CAT I



NAVY 997600



ROYAL 997604



RED 997603



GREY 997602



BLACK 997601



GREEN 997605





LOGISTIC

### PANTALONE CORTO MULTITASCHE

- **65% poliestere – 35% cotone**
- Cuciture in contrasto
- Elastici in vita sui fianchi
- Due tasche anteriori
- Una tasca laterale chiudibile con velcro
- Doppia tasca laterale portautensili o portametro
- Una tasca posteriore con velcro
- Bottone automatico in vita coperto
- **Nessun elemento graffiante**

S - M - L - XL - XXL - 3XL  
42/44 - 46/48 - 50/52 - 54/56 - 58/60 - 62/64



30 pcs



200 g/m²



CAT I

# TOLEDO



NAVY 992970



ROYAL 992973



GREY 992971



BLACK 992972



RED 992975



GREEN 992974



Una tasca laterale  
chiudibile con velcro



Doppia tasca laterale  
portautensili o portametro



PAINTING

### PANTALONE CORTO MULTITASCHE

- **65% poliestere - 35% cotone**
- Dettagli in contrasto
- Elastici in vita sui fianchi
- Due tasche anteriori
- Una tasca laterale chiudibile con velcro
- Doppia tasca laterale portautensili o portametro
- Due tasche posteriori con velcro
- Bottone automatico in vita coperto
- **Nessun elemento graffiante**

S - M - L - XL - XXL - 3XL  
42/44 - 46/48 - 50/52 - 54/56 - 58/60 - 62/64



30 pcs



200 g/m<sup>2</sup>



CAT I



Doppia tasca laterale portautensili o portametro

# TIZIANO



WHITE 993550





**STRETCH**

**4 STRETCH**

**PANTALONE CORTO IN TESSUTO 4 STRETCH  
ELASTICIZZATO IN ORIZZONTALE E VERTICALE  
PER IL MASSIMO COMFORT**

- **90% nylon – 10% elastane**
- Tessuto di rinforzo color nero, in nylon 400D antistrappo
- Stampe rifrangenti anteriori e posteriori
- Due tasche anteriori
- Due tasche applicate in tessuto antistrappo con bottoni automatici coperti
- Una tasca laterale in nylon 400D antistrappo con gancio estraibile portachieve o portabadge; doppio portapenne e passante porta utensile
- Doppia tasca posteriore portametro e portautensili in nylon 400D antistrappo e logo 4STRETCH
- Due tasche posteriori con velcro, in nylon 400D antistrappo
- Piping giallo fluo sulla tasca laterale e posteriore
- Elastici in vita e passanti maggiorati
- Botone automatico in vita coperto
- Triple cuciture
- **Nessun elemento graffiante**
- **No label**

S - M - L - XL - XXL - 3XL  
42/44 46/48 50/52 54/56 58/60 62/64



60 pcs



140 g/m²



CAT I

# TONALE SHORTS



NAVY 994620



GREY 994622



Tasca laterale in nylon 400D antistrappo con gancio estraibile portachieve o portabadge; doppio portapenne e passante porta utensile



Doppia tasca portametro e portautensili in nylon 400D antistrappo e logo 4STRETCH



BLACK 994621





**STRETCH**  
**4 STRETCH**

### PANTALONE IN TESSUTO ELASTICIZZATO IN ORIZZONTALE E VERTICALE 4 STRETCH

- Tessuto principale in 90% nylon – 10% elasthan
- Tessuto antiabrasione elasticizzato  
96% poliestere – 4% elasthan sul sedere
- **Triple cuciture**
- Cerniere nastrate
- Due tasche anteriori con zip
- Una tasca laterale con zip
- Una tasca posteriore con zip
- Elastici in vita e passanti maggiorati
- Bottone automatico in vita coperto
- **No label**

S - M - L - XL - XXL - 3XL  
42/44 - 46/48 - 50/52 - 54/56 - 58/60 - 62/64



60 pcs



140 g/m<sup>2</sup>



CAT I

## ADAMELLO SHORTS



GREY 995910



NAVY 995911



BLACK 995912



Una tasca posteriore con zip,  
tessuto di rinforzo antiabrasione elasticizzato





**NEW**  
**STRETCH**  
**PROFESSIONAL**

### PANTALONE CORTO IN TESSUTO ELATICIZZATO IN ORIZZONTALE E VERTICALE 4 STRETCH

- Tessuto in 90% nylon – 10% elasthan
- Triple cuciture
- Due tasche anteriori
- Una tasca laterale con velcro, una piccola tasca aperta e un passante per utensili
- Una tasca anteriore portautensili con banda rifrangente
- Una tasca posteriore con zip con nastratura rifrangente
- Una tasca posteriore portametro o portautensili, con banda rifrangente
- Elastistici in vita con passanti maggiorati
- Bottone automatico in vita coperto

Man S - M - L - XL - XXL - 3XL  
 42/44 46/48 50/52 54/56 58/60 62/64



Lady S - M - L - XL  
 38/40 42 44/46 48/50

60 pcs 260 g/m<sup>2</sup>

CAT I



Tasca posteriore con zip con nastratura rifrangente

## BRENNERO SHORTS MAN

## LADY



NAVY 997720



RED 997724



BLACK 997721



BLACK 997730



GREY 997722



ROYAL 997723



GREEN 997725



Tasca portametro o portautensili, con banda rifrangente

# ALGHERO SHORTS

## MAN

**PANTALONE CORTO  
IN TESSUTO ELASTICIZZATO  
IN ORIZZONTALE E VERTICALE 4 STRETCH**

- 94% poliestere - 6% elastan
- Cerniere nastrate
- Due tasche anteriori con zip
- Due tasche laterali con zip
- Una tasca posteriore con zip
- Elastici in vita e passanti maggiorati
- Due bottoni automatici coperti in vita

## LADY

**GONNA CORTA IN TESSUTO ELASTICIZZATO  
IN ORIZZONTALE E VERTICALE  
4 STRETCH**

- 94% poliestere - 6% elastan
- Pantaloncini interni nello stesso tessuto
- Una zip sul fianco per facilitarne l'indossamento
- Un taschino anteriore con zip
- Una tasca posteriore con zip
- Elastici in vita
- Due bottoni automatici coperti in vita



STRETCH

YACHT

## MAN

S - M - L - XL - XXL - 3XL  
42/44 - 46/48 - 50/52 - 54/56 - 58/60 - 62/64  
XS  
38/40 solo NAVY



50 pcs

180 g/m<sup>2</sup>



NAVY 996210



GREY 996212



ARMY GREEN 996214



BLACK 996211

## LADY

S - M - L - XL  
38/40 42 44/46 48/50



50 pcs

180 g/m<sup>2</sup>

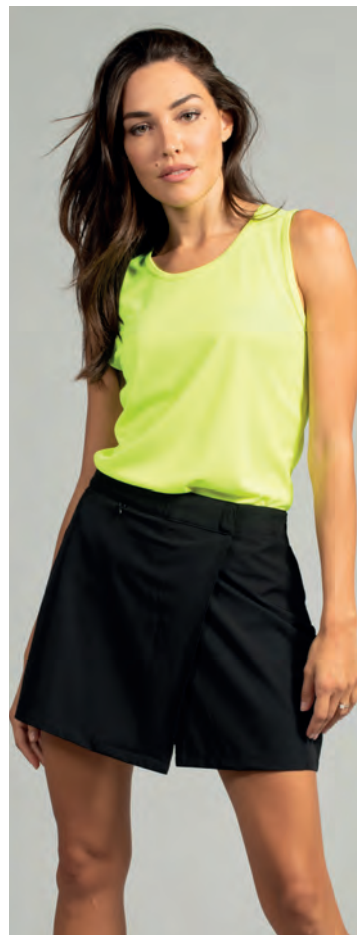

NAVY 996230



BLACK 996231





**NEW**  
**YACHT**  
**STRETCH**

### PANTALONE CORTO MULTITASCHE ELASTICIZZATO

- 79% nylon - 21% elasthan
- Due tasche anteriori
- Una tasca posteriore con zip coperta
- Due tasche laterali con bottoni automatici coperti
- Vita con elastico nella parte posteriore e doppia chiusura con bottone e gancetto interno
- **No label**

S - M - L - XL - XXL - 3XL  
42/44 - 46/48 - 50/52 - 54/56 - 58/60 - 62/64



50 pcs



190 g/m<sup>2</sup>



Doppia chiusura con bottone e gancetto interno

## SESTRI



NAVY 998080



ICE 998083



ARMY GREEN 998081



BLACK 998082



Tasca posteriore con zip coperta



Tasche laterali con bottoni automatici coperti



**NEW**  
**YACHT**  
**STRETCH**

### PANTALONE ELASTICIZZATO

- 79% nylon - 21% elasthan
- Vita in tessuto elasticizzato h. cm 5 con cordini interni neri
- Due tasche anteriori con zip nastrate
- Una tasca posteriore aperta
- **No label**



Tasca posteriore aperta

## CAPRI SHORTS

S - M - L - XL - XXL  
42/44 46/48 50/52 54/56 58/60



50 pcs



190 g/m<sup>2</sup>



ARMY GREEN 998051



NAVY 998050

BLACK 998052



Tasche anteriori con zip nastrate, vita in tessuto elasticizzato





**POLO IN SLUB,  
JERSEY E SPORTIVE**





# SAINT TROPEZ

## POLO MANICA CORTA ELASTICIZZATA

- 92% nylon – 8% elastane
- **Tessuto traspirante 29000g/M2/24h**
- **Asciugatura rapida**
- Colletto in rib
- Tre bottoni in tinta per la versione Man e Boy, cinque per la versione Lady
- Nastro di rinforzo interno collo
- Fondo manica aperto con cucitura a due aghi
- Spacchetti laterali
- **Protezione raggi solari UPF livello 50+** (tranne colore White)
- Imbustate singolarmente
- **No label**

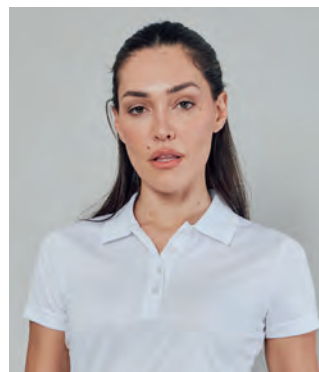

Colletto in rib, bottoni in tinta



# SAINT TROPEZ MAN

S - M - L - XL - XXL - 3XL



50 pcs



190 g/m<sup>2</sup>



CAT I



NAVY 997980



WHITE 997981



BLACK 997985



RED 997984



ARMY GREEN 997986



ROYAL 997987



ICE 997982



DARK GREY 997983



# SAINT TROPEZ LADY

S - M - L - XL



50 pcs



190 g/m<sup>2</sup>



CAT I



NAVY 997990



WHITE 997991



BLACK 997992

# SAINT TROPEZ BOY

M - L - XL - XXL

5/6 7/8 9/11 12/13



50 pcs



190 g/m<sup>2</sup>



WHITE 998000

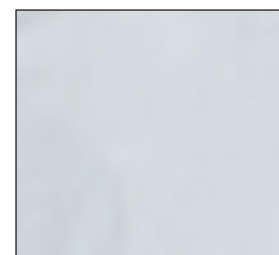

Tessuto traspirante 29000g/M2/24h

**POLO SPORTIVA  
IN 100% POLIESTERE**

- Colletto in rib
- Tre bottoni in tinta per la versione Man e Boy, quattro per la versione Lady
- Nastro di rinforzo interno collo
- Fondo manica aperto con cucitura a due aghi
- Imbustate singolarmente
- **No label**



NEW

# WIMBLEDON BOY

S - M - L - XL  
3/4 5/6 7/8 9/11



60 pcs



130 g/m<sup>2</sup>



WHITE 997970



YELLOW FLUO 997971



Bottoni in tinta,  
no label



# WIMBLEDON MAN



S - M - L - XL - XXL - 3XL



60 pcs



130 g/m<sup>2</sup>



NAVY 997951



WHITE 997950



LIGHT BLUE 997953



YELLOW FLUO 997954



BLACK 997952



RED 997955

# WIMBLEDON LADY

S - M - L - XL



60 pcs



130 g/m<sup>2</sup>



FUCSIA 997962



BLACK 997961



WHITE 997960





FIAMMATA

# TENERIFE MAN

## POLO MANICA CORTA EFFETTO FIAMMATO

- 100% cotone slub
- Tre bottoni in tinta (cinque per la versione lady)
- Doppio piping fluo sul colletto
- Nastro di rinforzo interno collo fluo
- Risvolto manica con cuciture fluo
- Spacchetti laterali con nastro di rinforzo fluo
- Imbustate singolarmente

S - M - L - XL - XXL  
3XL solo BLUE DENIM

40 pcs 160 g/m<sup>2</sup>

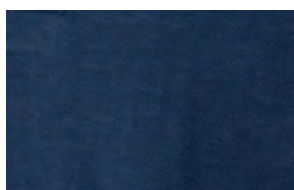

100% cotone fiammato  
ultra light



ARMY GREEN 990146  
piping YELLOW FLUO



BLACK 990141  
piping YELLOW FLUO



BLUE DENIM 990140  
piping YELLOW FLUO



COOL GREY 990148  
piping YELLOW FLUO



# TENERIFE BOY

M - L - XL - XXL  
5/6 7/8 9/11 12/13



40 pcs



160 g/m²



!!! SPECIAL PRICE !!!

FINO AD  
ESAURIMENTO

Doppio piping fluo sul colletto



Risvolto manica  
con cuciture fluo



COOL GREY 990168  
piping FUCSIA FLUO



WHITE 990165  
piping YELLOW FLUO



BLACK 990161  
piping YELLOW FLUO

# TENERIFE LADY

S - M - L - XL  
XXL solo BLUE DENIM



40 pcs



160 g/m²



Spacchetti laterali con nastro di rinforzo fluo



COOL GREY 990158  
piping FUCSIA FLUO



BLUE DENIM 990150  
piping YELLOW FLUO



BLACK 990151  
piping YELLOW FLUO



ARMY GREEN 990156  
piping FUCSIA FLUO



**POLO MANICA CORTA IN JERSEY**

- 100% cotone pettinato
- Tre bottoni in tinta (cinque per la versione lady)
- Colletto in rib con doppio piping
- Bottoni in tinta
- Rinforzo interno collo in Oxford
- Interno fessino in Oxford
- Interno fondo manica in Oxford
- Interno spacchetti laterali in Oxford
- Imbustate singolarmente



Colletto in rib con doppio piping



Interno fondo manica in Oxford

# RODI MAN

S - M - L - XL - XXL - 3XL  
XS solo NAVY, WHITE e GREEN



40 pcs



180 g/m²



CAT I



DARK GREY 990909  
piping WHITE



ROYAL 987978  
piping WHITE



ARMY GREEN 990908  
piping WHITE



MELANGE 987975  
piping NAVY



GREEN 987976  
piping WHITE



ORANGE 987977  
piping WHITE



BLACK 987974  
piping WHITE





WHITE 987972  
piping NAVY



NAVY 987970  
piping WHITE



RED 987973  
piping WHITE



LIGHT GREEN 990906  
piping WHITE

# RODI LADY

S - M - L - XL  
XXL solo BLACK, WHITE e NAVY



40 pcs



180 g/m²



CAT I



NAVY 989660  
piping WHITE



WHITE 989662  
piping NAVY

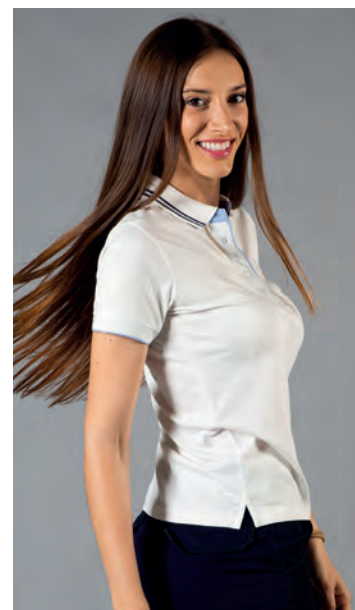

Interno spacchetti laterali  
in Oxford



ROYAL 989668  
piping WHITE



BLACK 989664  
piping WHITE



RED 989663  
piping WHITE



FUCSIA 990869  
piping WHITE



!!! SPECIAL PRICE !!!

FINO AD  
ESAURIMENTO

MELANGE 989665  
piping NAVY



!!! SPECIAL PRICE !!!

FINO AD  
ESAURIMENTO

LIGHT GREEN 990866  
piping WHITE



!!! SPECIAL PRICE !!!

FINO AD  
ESAURIMENTO

ARMY GREEN 990868  
piping WHITE

# RODI BOY

S - M - L - XL  
3/4 5/6 7/8 9/11



40 pcs



180 g/m²



NAVY 990910



RED 990914



WHITE 990915



# DUBAI MAN

## POLO MANICA CORTA IN JERSEY

- 100% cotone
- Tre bottoni bianco trasparente
- Colletto in rib
- Fondo manica aperto con cuciture a due aghi
- Vendibili in busta da 5 pezzi

(pronte per la stampa piegate a metà, complete di 5 bustine singole per il rimbusto)

- **Vendibili anche singolarmente** (non imbustate, ma complete di bustine singole per il rimbusto)

S - M - L - XL - XXL - 3XL  
4XL solo DARK GREY, NAVY, WHITE e BLACK

 40 pcs  5 pcs  165 g/m<sup>2</sup>



BLACK 991463



WHITE 991465



LIGHT GREY 991459



ARMY GREEN 991458





RED 991464



DARK GREY 991467



LIGHT GREEN 991468



ROYAL 991462



BURGUNDY 991469



MELANGE 991461



NAVY 991460-C



ORANGE 991466

# DUBAI LADY

## POLO MANICA CORTA IN JERSEY

- 100% cotone
- Cinque bottoni bianco trasparente
- Colletto in rib
- **Imbustate singolarmente**
- **Vendibili singolarmente**



BLACK 991503



ARMY GREEN 991508



RED 991504

S - M - L - XL  
XS , XXL solo BLACK, WHITE

40 pcs 165 g/m<sup>2</sup>



ORANGE 991501



LIGHT GREEN 991506



LIGHT GREY 991507



Colletto in rib



ROYAL 991502



NAVY 991500



WHITE 991505



**POLO MANICA CORTA IN JERSEY**

- 100% cotone
- Quattro bottoni in tinta (cinque LADY)
- Colletto e fondo manica in rib con doppio piping
- Spachetti laterali
- Imbustate singolarmente

Man S - M - L - XL - XXL - 3XL

Lady XS - S - M - L - XL

XXL solo WHITE



40 pcs



180 g/m<sup>2</sup>



CAT I

# MAIORCA MAN



NAVY 988960  
piping WHITE



ORANGE 988967  
piping WHITE



BLACK 988963  
piping WHITE



MELANGE 988961  
piping NAVY



DARK GREY 988969  
piping WHITE



ROYAL 988962  
piping WHITE



RED 988964  
piping WHITE



WHITE 988965  
piping NAVY



IRISH GREEN 988966  
piping WHITE

# MINORCA LADY



NAVY 988970  
piping WHITE



WHITE 988975  
piping NAVY



BLACK 988973  
piping WHITE



RED 988974  
piping WHITE







### POLO MANICA CORTA IN JERSEY

- 100% cotone
- Quattro bottoni
- Fascia colletto e fessino in contrasto
- Fondo manica aperto con cucitura a due aghi
- Imbustate singolarmente

S - M - L - XL - XXL - 3XL



40 pcs



165 g/m<sup>2</sup>



CAT I

# VALENCIA



Fascia colletto e fessino  
in contrasto



ROYAL 988402  
details WHITE



NAVY 988400  
details WHITE



MELANGE 988401  
details NAVY



BLACK 988403  
details WHITE



WHITE 988405  
details NAVY



GREEN 988406  
details WHITE



RED 988404  
details WHITE



### POLO MANICA CORTA IN JERSEY

- 100% cotone
- Quattro bottoni
- Fascia colletto e fessino in contrasto
- Parte posteriore del colletto con bandiera
- Fondo manica aperto con cucitura a due aghi
- Imbustate singolarmente

XS - S - M - L - XL - XXL - 3XL

XS non disponibile A.GREEN, RED, DK GREY



40 pcs



180 g/m²



CAT I



Parte posteriore del colletto con bandiera

# RICCIONE



BLACK 989123 (ITA)  
details GREEN/WHITE/RED



ROYAL 989122 (ITA)  
details GREEN/WHITE/RED



RED 989128 (ITA)  
details GREEN/WHITE/RED



BLUE 989121 (ITA)  
details GREEN/WHITE/RED



DARK GREY 989127 (ITA)  
details GREEN/WHITE/RED



ARMY GREEN 989129 (ITA)  
details GREEN/WHITE/RED



WHITE 989126 (ITA)  
details GREEN/WHITE/RED



!!! SPECIAL PRICE !!!

FINO AD  
ESAURIMENTO

NAVY 990430 (FRA)  
details BLUE/WHITE/RED





Parte posteriore del colletto con bandiera italiana

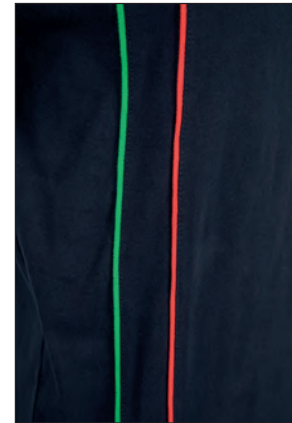

Due piping verticali in tessuto

# NEW STRASBURGO

## POLO MANICA CORTA IN JERSEY

- 100% cotone
- Quattro bottoni
- Fascia interno collo e fessino in contrasto
- Colletto e fondo manica in rib
- Parte posteriore del colletto con bandiera italiana
- Due piping verticali in tessuto
- Fondo manica aperto con cucitura a due aghi
- Imbustate singolarmente

S - M - L - XL - XXL - 3XL



40 pcs



180 g/m<sup>2</sup>



CAT I



WHITE/NAVY 989015-C  
details GREEN/WHITE/RED



ROYAL/WHITE 989011-C  
details GREEN/WHITE/RED



NAVY/WHITE 989010-C  
details GREEN/WHITE/RED



LIGHT GREY/WHITE 989016-C  
details GREEN/WHITE/RED



BLACK/WHITE 989013-C  
details GREEN/WHITE/RED

## POLO MANICA CORTA BICOLORE IN JERSEY

- 100% cotone
- Colletto, maniche e parte superiore del capo in color nero
- Colletto in rib
- Cerniera con nastratura rifrangente e tessuto interno per maggior comfort
- Nastro di rinforzo interno collo in contrasto
- Fondo manica aperto con cucitura a due aghi
- Stampa rifrangente su una manica
- Spacchetti laterali con nastro di rinforzo
- Imbustate singolarmente

**XS** - S - M - L - XL - XXL - 3XL  
4XL solo GREY e BLACK



40 pcs



165 g/m²



CAT I

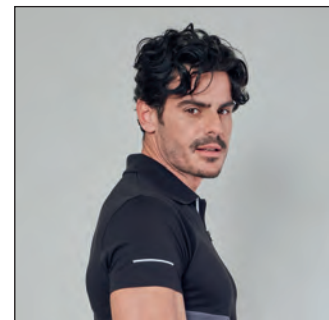

Stampa rifrangente su una manica

# GIBILTERRA



NAVY 997842



RED 997844



GREY 997841



ROYAL 997843



BLACK 997840



GREEN 997845



Fondo manica aperto con cucitura a due aghi





**NEW**

**4 STRETCH**

### POLO MANICA CORTA IN JERSEY

- 100% cotone
- Colletto in rib
- Cerniera nastrata
- Nastro di rinforzo interno collo giallo fluo
- Fondo manica in rib giallo fluo
- Piping giallo fluo sui fianchi (anteriori e posteriori)
- Spacchetti laterali con nastro di rinforzo giallo fluo
- Imbustate singolarmente

S - M - L - XL - XXL - 3XL



40 pcs



165 g/m<sup>2</sup>



CAT I

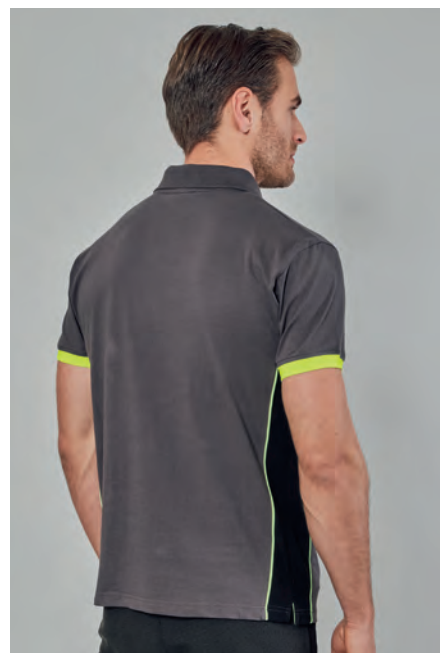

Fondo manica in rib giallo fluo, piping giallo fluo sui fianchi

# FLORIDA



NAVY 998170



GREY 998172



BLACK 998171

### POLO MANICA CORTA IN JERSEY

- 100% cotone
- Tre bottoni bianchi trasparenti
- Colletto in rib
- Nastro di rinforzo interno collo
- Fondo manica aperto con cucitura a due aghi
- Vendibili in busta da 5 pezzi  
(pronte per la stampa, piegate a metà,  
complete di 5 bustine singole per il rimbusto)
- **Non vendibili singolarmente**

**XS** - S - M - L - XL - XXL - 3XL - **4XL**  
XS e 4XL non disponibile RED e GREEN



50 pcs



5 pcs



165 g/m²



CAT I



Colletto in rib



# PANAMA



NAVY 993700



RED 993704



ROYAL 993703



GREY 993702



GREEN 993705



BLACK 993701





**POLO PIQUÉ**  
MANICA CORTA





### POLO MANICA CORTA

- 100% cotone piqué
- Tre bottoni in tinta
- Colletto e fondo maniche in rib con doppio piping bicolore
- Fascia laterale in contrasto con piping
- Nastro di rinforzo interno collo in contrasto
- Spacchetti laterali
- con nastro di rinforzo interno
- Imbustate singolarmente

**XS** - S - M - L - XL - XXL - 3XL  
4XL solo NAVY/SKY e NAVY/RED



40 pcs



200 g/m<sup>2</sup>



CAT I



# ANKARA



Colletto e fondo maniche in rib con doppio piping bicolore



Spacchetti laterali con nastro di rinforzo interno



Fascia laterale con piping in contrasto



RED/YELLOW 993228  
piping WHITE



RED/DK GREY 993224  
piping WHITE



ARMY GREEN/CAMOUFLAGE  
993210  
piping YELLOW FLUO



CAMOUFLAGE/ARMY GREEN  
993212  
piping YELLOW FLUO





NAVY/LIGHT GREY 993221  
piping WHITE



NAVY/YELLOW 993218  
piping WHITE



NAVY/RED 993216  
piping WHITE



NAVY/ORANGE 993220  
piping WHITE



NAVY/LIGHT GREEN 993219  
piping WHITE



NAVY/SKY 993217  
piping WHITE



WHITE/NAVY 993227  
piping RED



WHITE/RED 993226  
piping NAVY



BLACK/YELLOW 993213  
piping WHITE



BLACK/LIGHT GREY 993211  
piping WHITE



DARK GREY/ORANGE 993214  
piping WHITE



LIGHT GREY/BLACK 993215  
piping WHITE



DARK GREEN/ORANGE 993222  
piping WHITE



ROYAL/WHITE 993225  
piping NAVY



ORANGE/BLACK 993223  
piping WHITE





# AOSTA LADY

## POLO MANICA CORTA

- 100% cotone piqué
- Piping tricolore su colletto e fondo manica in rib
- Bottoni in tinta (cinque per lady, tre per man e boy)
- Spacchetti laterali con nastro di rinforzo tricolore
- Nastro di rinforzo nell'interno collo
- Imbustate singolarmente



RED 989694



ROYAL 989696



BLACK 989693



NAVY 989690



WHITE 989695



MELANGE 989691



LIGHT VIOLET 989698

!!! SPECIAL PRICE !!!

FINO AD  
ESAURIMENTO



LIGHT GREEN 989697

!!! SPECIAL PRICE !!!

FINO AD  
ESAURIMENTO

S - M - L - XL



40 pcs



200 g/m<sup>2</sup>



CAT I



# AOSTA MAN



ROYAL 988442



NAVY 988440



GREY 988448



MELANGE 988441

**XS** - S - M - L - XL - XXL - 3XL  
4XL solo NAVY, BLACK, ROYAL  
e WHITE



40 pcs



200 g/m<sup>2</sup>



CAT I



YELLOW 988438



ARMY GREEN 988446



WHITE 988445



LIGHT GREEN 988437



GREEN 988449



RED 988444



ORANGE 988447



BLACK 988443



Piping tricolore su colletto  
e fondo manica

# AOSTA BOY

S - M - L - XL - XXL  
3/4 5/6 7/8 9/11 12/13



40 pcs



200 g/m<sup>2</sup>



NAVY 989710



RED 989714



Spacchetti laterali  
con nastro di rinforzo  
tricolore



ROYAL 989713



BLACK 989711



Bottoni in tinta



# COLOMBIA

## POLO MANICA CORTA

- 100% cotone piqué
- Colletto e fondo manica in rib
- Bottoni in tinta e un bottone con tricolore italiano
- Un bottone addizionale in tinta
- Spacchetti laterali
- Nastro di rinforzo nell'interno collo
- Imbustate singolarmente



Bottone tricolore italiano



Spacchetti laterali



# COLOMBIA LADY



RED 991054



FUCSIA 991059



ROYAL 991052

S - M - L - XL



40 pcs



180 g/m<sup>2</sup>



CAT I



NAVY 991050



WHITE 991055



BLACK 991053



Colletto e fondo manica in rib

# COLOMBIA MAN



NAVY 991030



RED 991034



LIGHT MELANGE 991031

S - M - L - XL - XXL  
3XL solo NAVY



40 pcs



180 g/m<sup>2</sup>



CAT I



YELLOW 991038



WHITE 991035



ARMY GREEN 991049



LIGHT GREEN 991036



DARK GREY 991047



ROYAL 991032



BLACK 991033



FUCSIA 991039





**POLO MANICA CORTA**

- 100% cotone piqué
- Tre bottoni in tinta
- Colletto e fondo manica in rib con doppio piping
- Nastro di rinforzo interno collo
- Spacchetti laterali
- Imbustate singolarmente

Man S - M - L - XL - XXL - 3XL

Lady S - M - L - XL



40 pcs



180 g/m<sup>2</sup>



CAT I

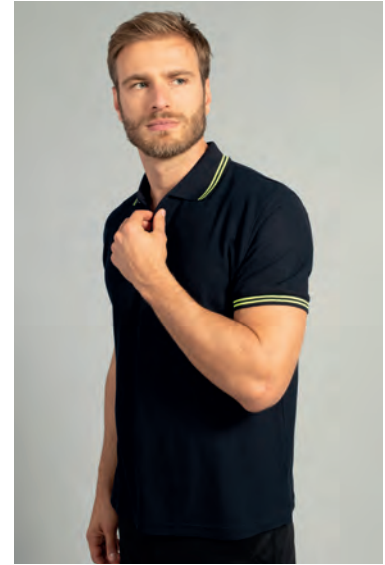

Doppio piping

# PARIS MAN



WHITE 992904  
piping ORANGE



WHITE 992917  
piping NAVY



WHITE 992918  
piping RED



WHITE 992919  
piping ROYAL



ROYAL 992909  
piping WHITE



NAVY 992900  
piping WHITE



NAVY 992901  
piping RED



NAVY 992902  
piping YELLOW FLUO



NAVY 992903  
piping ROYAL



NAVY 992913  
piping ORANGE





BLACK 992908  
piping YELLOW FLUO



BLACK 992907  
piping WHITE



BLACK 992992  
piping ORANGE



BLACK 992993  
piping ROYAL



BLACK 992991  
piping RED



RED 992906  
piping YELLOW



RED 992905  
piping WHITE



RED 992990  
piping NAVY



LIGHT GREEN 992912  
piping WHITE



ARMY GREEN 992910  
piping ORANGE



YELLOW 992911  
piping NAVY



DARK GREY 992916  
piping WHITE



LIGHT MELANGE 992914  
piping NAVY



LIGHT GREY 992915  
piping ORANGE



BURGUNDY 992994  
piping WHITE

# PARIS LADY



BLACK 992925  
piping FUCSIA



BLACK 992924  
piping WHITE



LIGHT GREY 992928  
piping FUCSIA



ARMY GREEN 992927  
piping ORANGE



NAVY 992920  
piping WHITE



NAVY 992921  
piping FUCSIA



RED 992922  
piping WHITE



ROYAL 992926  
piping WHITE



WHITE 992929  
piping NAVY



WHITE 992930  
piping FUCSIA

## POLO MANICA CORTA

- 100% cotone
- Bottoni bianco trasparente
- Colletto e fondo manica in rib
- Nastro di rinforzo nell'interno collo
- Spacchetti laterali

- **Vendibili singolarmente Lady e Boy (imbustate singolarmente)**

- **La versione Man è vendibile in busta da 5 pz per taglia,** (pronte per la stampa piegate a metà, complete di bustine singole per il rimborso) ed è **vendibile anche singolarmente** (non imbustate, ma complete di bustine singole per il rimborso)



Spacchetti laterali



# SAN FRANCISCO LADY

Imbustate singolarmente,  
vendibili singolarmente

S - M - L - XL  
XXL solo BLACK, WHITE, NAVY



40 pcs



180 g/m<sup>2</sup>



CAT I



SAND 991873



RED 991863



NAVY 991860



LIGHT GREEN 991865



LIGHT GREY 991869



ORANGE 991872



ROYAL 991864



WHITE 991861



DARK GREY 991870



GREEN 991871



LIGHT MELANGE 991868



BLACK 991862



YELLOW 991867



# SAN FRANCISCO MAN

Vendibile in busta da 5 pezzi  
o singolarmente (non imbustate  
ma con busta a parte)

S - M - L - XL - XXL - 3XL  
4XL solo NAVY e WHITE



40 pcs



5 pcs



180 g/m²



CAT I



CAMOUFLAGE GREY 988663  
(ex BRASILE)



SAND 991852



ARMY GREEN 991439



NAVY 991440



DARK GREY 991447



LIGHT GREY 991851



YELLOW 991850



ORANGE 991449



LIGHT MELANGE 991441



LIGHT GREEN 991446



WHITE 991445



RED 991444



ROYAL 991442



BLACK 991443



GREEN 991448

# SAN FRANCISCO BOY

Imbustate singolarmente,  
vendibili singolarmente

M - L - XL - XXL  
5/6 7/8 9/11 12/13



40 pcs



180 g/m²



NAVY 991840



RED 991843



Fondo manica in blu



LIGHT GREEN 991844



ROYAL 991842



WHITE 991841



Spacchetti laterali



# KUWAIT

## POLO MANICA CORTA

- 100% cotone piqué
- Cinque bottoni in tinta
- Colletto basso alla "coreana"
- Parte posteriore allungata
- Fondo manica aperto con cucitura a due aghi
- Spacchetti laterali
- Imbustate singolarmente



Colletto basso alla "coreana",  
cinque bottoni in tinta



Parte posteriore allungata,  
spacchetti laterali



# KUWAIT MAN



S - M - L - XL - XXL  
3XL solo NAVY e WHITE



RED 992555



NAVY 992550



ROYAL 992553



MELANGE 992556



BLACK 992551



WHITE 992552



LIGHT GREY 992554

# KUWAIT LADY

S - M - L - XL



NAVY 992980



WHITE 992982



BLACK 992981



MELANGE 992986



ROYAL 992983



RED 992985



LIGHT GREY 992984



### POLO MANICA CORTA

- 100% cotone piqué
- Colletto e fondo manica in rib con doppio piping
- Tre bottoni
- Spacchetti laterali con all'interno nastro di rinforzo
- Nastro di rinforzo interno collo in contrasto
- Imbustate singolarmente

XS - S - M - L - XL - XXL - 3XL  
 XS non disponibile GREEN e ORANGE



40 pcs



200 g/m<sup>2</sup>



CAT I



Nastro di rinforzo interno collo in contrasto, colletto con doppio piping

# STOCCARDA



NAVY 988980  
piping WHITE



ROYAL 988982  
piping WHITE



GREY 988989  
piping ORANGE



GREEN 988986  
piping WHITE



MELANGE 988981  
piping NAVY



GREY 988988  
piping WHITE



ORANGE 988987  
piping BLACK



WHITE 988985  
piping NAVY



RED 988984  
piping WHITE



BLACK 988983  
piping WHITE



## POLO MANICA CORTA

- 100% cotone piquè pettinato
- Tre bottoni in contrasto
- Colletto e fondo manica in rib
- Colletto, fondo manica e fessino in contrasto
- Nastro di tessuto colorato sul fessino
- Parte posteriore del colletto con 5 strisce colorate
- Nastro di rinforzo interno collo in tinta
- Spacchetti laterali con nastro di rinforzo colorato
- Imbustate singolarmente

S - M - L - XL - XXL  
3XL solo NAVY

 40 pcs  200 g/m<sup>2</sup>



Parte posteriore del colletto con 5 strisce colorate



# ABU DHABI



Spacchetti laterali con nastro di rinforzo



NAVY 993280  
(red-white-navy)



ROYAL 993284  
(red-white-green)

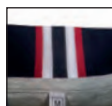

MELANGE 993283  
(red-white-navy)



BLACK 993281  
(yellow-white-black)



GREEN 993282  
(red-white-navy)







## POLO MANICA CORTA

- 100% cotone piqué
- Collo "button down" in tessuto piqué
- Mezzaluna interno collo in Oxford
- Tre bottoni in contrasto
- Fondo manica aperto con cucitura a due aghi
- Parte posteriore allungata
- Spacchetti laterali
- Imbustate singolarmente

S - M - L - XL - XXL - 3XL



40 pcs



180 g/m<sup>2</sup>



CAT I

!!! SPECIAL PRICE !!!

# PHUKET



Mezzaluna interno collo  
in Oxford



BLACK  
993712



WHITE  
993711



ROYAL  
993716



NAVY  
993710



BURGUNDY  
993718



DARK AVIO  
993714



GREEN  
993713



RED  
993715



SAND  
993717



### POLO MANICA CORTA BICOLORE

- 100% cotone piqué
- Colletto, parte superiore del corpo e delle maniche in colore nero
- Colletto in rib
- Cerniera con nastratura rifrangente e tessuto interno per maggior comfort
- Nastro di rinforzo interno collo in contrasto
- Stampa rifrangente sulla parte superiore della schiena
- Fondo manica aperto con cucitura a due aghi
- Spacchetti laterali con nastro di rinforzo
- Imbustate singolarmente

XS - S - M - L - XL - XXL - 3XL  
4XL solo GREY e BLACK



40 pcs



200 g/m<sup>2</sup>



CAT I



Cerniera con nastratura rifrangente e tessuto interno per maggior comfort

# GORIZIA



NAVY  
997822



RED  
997824



GREY  
997821



ROYAL  
997823



BLACK  
997820



GREEN  
997825



Stampa rifrangente sulla parte superiore della schiena





WORK

**POLO MANICA CORTA**

- 100% cotone piqué
- Colletto e fondo manica in rib con piping
- Fascia laterale colorata con piping in contrasto
- Tre bottoni in contrasto
- Nastro di rinforzo nell'interno collo
- Spacchetti laterali con nastro di rinforzo
- Imbustate singolarmente

S - M - L - XL - XXL - 3XL



40 pcs



200 g/m<sup>2</sup>



CAT I



# DURBAN



NAVY/BLACK 991970  
details LIGHT GREY



GREY/BLACK 991971  
details RED



Fascia laterale con piping  
in contrasto,  
spacchetti laterali

## POLO MANICA CORTA ELASTICIZZATA

- 95% cotone - 5% elasthan
- Tre bottoni in contrasto
- Maniche raglan in contrasto con piping rifrangente anteriore e posteriore
- Colletto e fondo manica in rib con piping
- Nastro di rinforzo interno collo in contrasto
- Spacchetti laterali con nastro di rinforzo in contrasto
- Imbustate singolarmente

S - M - L - XL - XXL - 3XL



40 pcs



200 g/m²



CAT I



Maniche raglan in contrasto con piping rifrangente

# CHICAGO

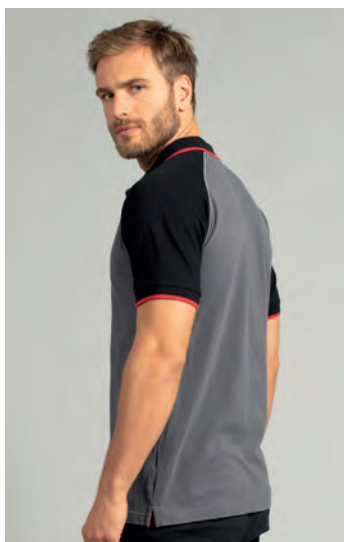

Spacchetti laterali con nastro di rinforzo in contrasto



GREY/BLACK 993301  
details RED



NAVY/BLACK 993300  
details LIGHT GREY





**STRETCH**

**4 STRETCH**

### POLO MANICA CORTA ELASTICIZZATA

- 95% cotone - 5% elasthan
- Tre bottoni in tinta cuciti con filo giallo fluo
- Colletto e polsini in rib
- Nastro di rinforzo interno collo in colore giallo fluo
- Piping giallo fluo anteriore sulle spalle e posteriore sulla schiena
- Taschino sul petto con cuciture giallo fluo, suddiviso in 3 spazi portapenne
- Spacchetti laterali con nastro di rinforzo in colore giallo fluo
- Imbustate singolarmente

S - M - L - XL - XXL - 3XL



40 pcs



200 g/m<sup>2</sup>



CAT I



Piping giallo fluo sulla schiena

# BORDEAUX



NAVY 994630



GREY 994632



BLACK 994631



**LOGISTIC**

**POLO MANICA CORTA**

- 100% cotone piqué
- Tre bottoni in tinta
- Colletto e fondo manica in rib
- Spacchetti laterali
- Vendibili in busta da 5 pezzi (pronte per la stampa piegate a metà, complete di bustine singole per il rimbusto)
- **Non vendibili singolarmente**

S - M - L - XL - XXL - 3XL  
XS e 4XL solo NAVY



40 pcs



5 pcs



180 g/m²



CAT I



Fondo manica in rib



Spacchetti laterali

# FARO



Colletto in rib  
con tre bottoni in tinta



NAVY 992530



RED 992534



GREEN 992535



**NEW**

WHITE 992536



GREY 992531



ROYAL 992533



BLACK 992532





**POLO PIQUÉ**  
MANICA LUNGA



## POLO MANICA LUNGA

- 100% cotone piqué
- Doppio piping bicolore su colletto e polsino in rib
- Fascia laterale con piping in contrasto
- Tre bottoni in tinta
- Spacchetti laterali con all'interno nastro di rinforzo
- Nastro di rinforzo interno collo
- Imbustate singolarmente

S - M - L - XL - XXL

3XL solo NAVY/SKY, NAVY/RED, CAM.G./ARMY G.



40 pcs



200 g/m²



CAT I



Fascia laterale con piping in contrasto



# MALTA



CAM. GREEN/ARMY G.  
992127



NAVY/SKY  
992120



ROYAL/WHITE  
992122



DARK GREY/ORANGE  
992123



LIGHT GREY/BLACK  
992125



NAVY/RED  
992121



RED/DARK GREY  
992124



BLACK/ORANGE  
992126





### POLO MANICA LUNGA

- 100% cotone piqué
- Doppio piping su colletto e polsino manica in rib
- Tre bottoni in tinta
- Spacchetti laterali con nastro di rinforzo
- Rinforzo interno collo
- Imbustate singolarmente

S - M - L - XL - XXL  
3XL solo NAVY



40 pcs



200 g/m<sup>2</sup>



CAT I



Doppio piping su colletto

# NEW MARSIGLIA



Spacchetti laterali con nastro di rinforzo



NAVY 990050  
piping WHITE



ROYAL 990052  
piping WHITE



DARK GREY 990059  
piping ORANGE



GREY 990058  
piping WHITE



WHITE 990055  
piping NAVY



RED 990054  
piping WHITE



BLACK 990053  
piping WHITE



**POLO MANICA LUNGA**

- 100% cotone piqué
- 2 bottoni in tinta e 1 bottone con tricolore italiano
- 1 bottone addizionale in tinta
- Colletto e polsini in rib
- Nastro di rinforzo nell'interno collo
- Spacchetti laterali
- Imbustate singolarmente

S - M - L - XL - XXL  
XS, 4XL solo NAVY



40 pcs



180 g/m<sup>2</sup>



CAT I

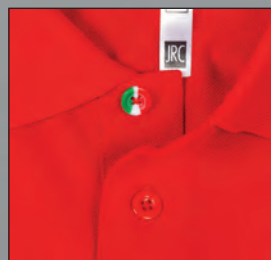

Un bottone con tricolore italiano

# NEW ZEALAND



NAVY 991310



ROYAL 991312



DARK GREY 991318



ARMY GREEN 991319



LIGHT MELANGE 991311



LIGHT GREEN 991316



ORANGE 991317



WHITE 991315



RED 991314



BLACK 991313





WORK

STRETCH

**POLO MANICA LUNGA ELASTICIZZATA**

- 95% cotone - 5% elasthan
- Tre bottoni in contrasto
- Maniche raglan con piping rifrangente anteriore e posteriore
- Colletto e polsini in rib con piping
- Nastro di rinforzo interno collo in contrasto
- Spacchetti laterali con nastro di rinforzo in contrasto
- Imbustate singolarmente

S - M - L - XL - XXL - 3XL



40 pcs



200 g/m<sup>2</sup>



CAT I



Colletto e polsini in rib con piping

# DETROIT

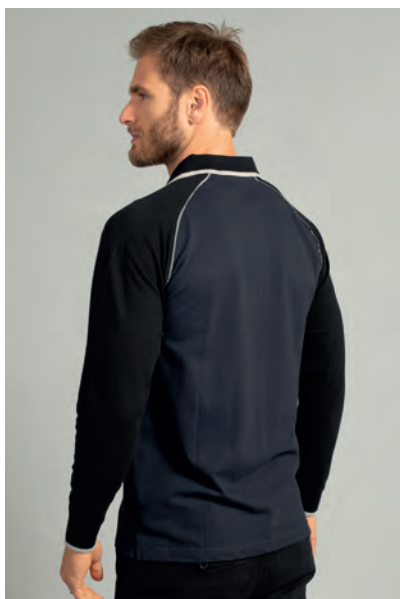

Maniche raglan con piping rifrangente



NAVY/BLACK 993290  
details LIGHT GREY



GREY/BLACK 993291  
details RED



### POLO MANICA LUNGA

- 100% cotone piqué
- Piping tricolore su colletto e polsino manica in rib
- Bottoni in tinta
- Spacchetti laterali con nastro di rinforzo tricolore
- Rinforzo interno collo
- Imbustate singolarmente



Piping tricolore su colletto e polsino

# SAVONA MAN

S - M - L - XL - XXL  
3XL solo NAVY e ROYAL  
4XL solo NAVY



40 pcs



200 g/m²



CAT I



NAVY 989840



WHITE 989845



RED 989846



DARK GREY 989849



ROYAL 989842



BLACK 989843

# SAVONA LADY

S - M - L - XL



40 pcs



200 g/m²



CAT I



Spacchetti con nastro di rinforzo tricolore



NAVY 996100



BLACK 996101



ROYAL 996102

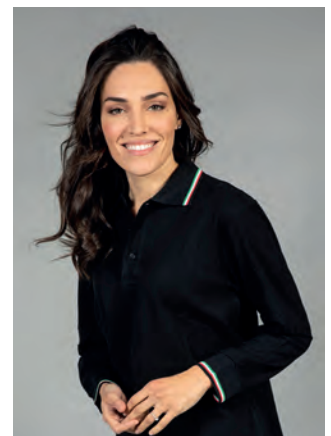





### POLO MANICA LUNGA

- 100% cotone piqué
- Tre bottoni in tinta (quattro nella versione lady)
- Colletto e polsini in rib
- Spacchetti laterali
- Imbustate singolarmente
- Nastro di rinforzo interno collo



Colletto e polsini in rib

# TUNISI MAN

S - M - L - XL - XXL - 3XL  
XS e 4XL solo NAVY

40 pcs

180 g/m<sup>2</sup>

CAT I



GREY 992541



ROYAL 992543



BLACK 992542



NAVY 992540



RED 992544



GREEN 992545

# TUNISI LADY

S - M - L - XL  
XXL solo NAVY

40 pcs

180 g/m<sup>2</sup>

CAT I



GREY 996112



ROYAL 996113



BLACK 996111



NAVY 996110



RED 996114



GREEN 996115

## POLO MANICA LUNGA ELASTICIZZATA

- 95% cotone - 5% elasthan
- Tre bottoni in tinta cuciti con filo giallo fluo
- Colletto e polsini in rib
- Nastro di rinforzo interno collo in colore giallo fluo
- Piping giallo fluo anteriore sulle spalle, posteriore sulla schiena e sui fianchi
- Taschino sul petto con cuciture giallo fluo, suddiviso in 3 spazi portapenne
- Spacchetti laterali con nastro di rinforzo in colore giallo fluo
- Imbustate singolarmente

S - M - L - XL - XXL - 3XL



40 pcs



200 g/m<sup>2</sup>



CAT I



Piping giallo fluo su schiena e fianchi

**NEW**  
**STRETCH**  
**4 STRETCH**

# BRUXELLES



NAVY 997622



GREY 997621



BLACK 997620





**NEW**

**PROFESSIONAL**

**POLO MANICA LUNGA BICOLORE**

- 100% cotone piqué
- Colletto, parte superiore del corpo e delle maniche in colore nero
- Colletto e polsini in rib
- Cerniera con nastratura rifrangente e tessuto interno per maggior comfort
- Nastro di rinforzo interno collo in contrasto
- Stampa rifrangente sulla parte superiore della schiena
- Spacchetti laterali con nastro di rinforzo
- Imbustate singolarmente

**XS - S - M - L - XL - XXL - 3XL**  
**4XL solo GREY e BLACK**



40 pcs



200 g/m<sup>2</sup>



CAT I



Cerniera con nastratura rifrangente e tessuto interno per maggior comfort

# LUBIANA



NAVY/BLACK  
997832



RED/BLACK  
997834



GREY/BLACK  
997831



ROYAL/BLACK  
997833



BLACK/BLACK  
997830



GREEN/BLACK  
997835



Stampa rifrangente sulla parte superiore della schiena



A person wearing a bright blue jacket is shown from the side, standing in front of a modern building. The building has a glass facade and a sign that reads "THE STAGE". In the foreground, there is a fountain with water spraying upwards. The scene is set during the day with a clear sky.

# **T-SHIRT e CANOTTE IN SLUB JERSEY E SPORTIVE**









NEW

YACHT

# NIZZA

## T-SHIRT MANICA CORTA ELASTICIZZATA

- 92% nylon – 8% elastane
- Girocollo
- **Tessuto traspirante 29000g/M2/24h**
- **Asciugatura rapida**
- **Protezione raggi solari UPF livello 50+**  
(tranne colore White)
- Nastro di rinforzo interno collo
- Cuciture laterali
- Fondo manica aperto con cucitura a due aghi
- Imbustata singolarmente
- **Vendibili singolarmente**

Man S - M - L - XL - XXL - 3XL

Lady S - M - L - XL



100 pcs



190 g/m<sup>2</sup>



CAT I





# NIZZA MAN



NAVY 998010



WHITE 998011



DARK GREY 998013



ICE 998012



ROYAL 998017



BLACK 998015



RED 998014



ARMY GREEN 998016



# NIZZA LADY



NAVY 998020



WHITE 998021



BLACK 998022

# NIZZA BOY

M - L - XL - XXL  
5/6 7/8 9/11 12/13



100 pcs



190 g/m<sup>2</sup>



WHITE 998030



Tessuto traspirante



**T-SHIRT SPORTIVA MANICA CORTA  
GIROCOLLO 100% POLYESTERE**

- **No label**  
(senza etichetta interna)
- **Maniche raglan** per facilitare i movimenti
- Tessuto lavorato "ripstop" sulla schiena, sulle maniche e sui fianchi per aumentarne la traspirabilità
- Vendibili in busta da 10 pezzi (pronte per la stampa piegate a metà, senza bustine singole per il rimborso)
- **Vendibili anche singolarmente** (senza bustina)

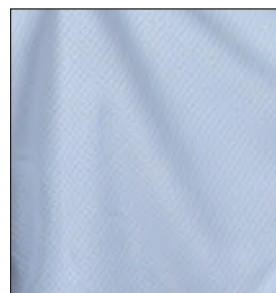

Tessuto lavorato "ripstop" per una maggior traspirabilità

# MONTEVIDEO BOY

M - L - XL - XXL  
5/6 7/8 9/11 12/13



100 pcs



10 pcs



130 g/m<sup>2</sup>



BLACK 993825



WHITE 993823



GREEN FLUO 993821



LIGHT BLUE 993826



ORANGE FLUO 993822



RED 993824



YELLOW FLUO 993820



NAVY 993827





# MONTEVIDEO MAN



Maniche raglan

S - M - L - XL - XXL  
3XL solo WHITE

100 pcs

10 pcs

130 g/m<sup>2</sup>



WHITE/BLACK 993809



YELLOW FLUO/BLACK 993808



LIGHT BLUE 993803



GREEN FLUO 993801



YELLOW FLUO 993800



NAVY 993807



WHITE 993806



ORANGE FLUO 993802



RED 993804



BLACK 993805

# MONTEVIDEO LADY



Maniche raglan per facilitare i movimenti

S - M - L - XL

100 pcs

10 pcs

130 g/m<sup>2</sup>



GREEN FLUO 993811



YELLOW FLUO 993810



FUCSIA FLUO 993813



LIGHT BLUE 993817



WHITE 993814



ORANGE FLUO 993812



RED 993815



BLACK 993816



FIAMMATA

# PERTH BOY

## T-SHIRT MANICA CORTA GIROCOLLO EFFETTO FIAMMATO

- 100% cotone pettinato **Slub**
- Colletto basso h cm 1.2 leggermente ampio
- Vestibilità maniche fashion
- Risvolto a fondo manica cucito in 4 punti
- Cuciture laterali per migliore vestibilità
- Imbustate singolarmente
- **Vendibili singolarmente**

M - L - XL - XXL  
5/6 7/8 9/11 12/13

 100 pcs  145 g/m<sup>2</sup>

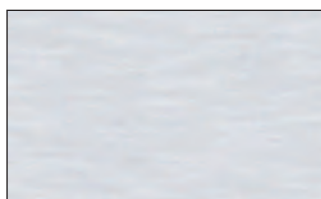

Tessuto effetto fiammato



WHITE 990920



# PERTH MAN

S - M - L - XL - XXL  
3XL solo BLUE DENIM

 100 pcs  145 g/m<sup>2</sup>



BLACK 990041



LIGHT GREY 990049



BLUE DENIM 990040



WHITE 990045

# PERTH LADY

## T-SHIRT DONNA MANICA CORTA GIROCOLLO EFFETTO FIAMMATO

- 100% cotone pettinato **Slub**
- Ampio girocollo basso h cm 1.0
- Vestibilità maniche più strette e corte
- Alamari sulle spalle per effetto arricciamento maniche
- Cuciture laterali per migliore vestibilità
- Imbustate singolarmente
- **Vendibili singolarmente**

S - M - L - XL  
XXL solo BLACK  
XS solo WHITE

 100 pcs  145 g/m<sup>2</sup>



Alamari sulle spalle



WHITE 990035



FUCSIA 990039



BLUE DENIM 990030



BLACK 990031



LIGHT GREEN 990032



Alamari sulle spalle per effetto arricciamento maniche



### T-SHIRT MANICA CORTA GIROCOLLO

- 100% cotone pettinato
- stampato effetto fiammato**
- Colletto basso h cm 1.2
- Vestibilità maniche fashion
- Cuciture laterali per migliore vestibilità
- Vestibilità fashion
- **Vendibili singolarmente**

S - M - L - XL - XXL - 3XL



100 pcs



150 g/m<sup>2</sup>



Cuciture laterali per migliore vestibilità

# IBIZA MAN



CAMOUFLAGE BLUE  
990025



CAMOUFLAGE GREY  
990021



CAMOUFLAGE GREEN  
990029





**CANOTTIERA SPORTIVA  
IN 100% POLIESTERE**

- **No label** (senza etichetta interna)
- Tessuto con lavorazione Ripstop sulla schiena per aumentarne la traspirabilità
- Vendibili in busta da 10 pezzi (pronte per la stampa piegate a metà, senza bustine per il rimbusto)
- **Vendibili anche singolarmente** (senza bustina)

Man	S - M - L - XL - XXL
Lady	S - M - L - XL
Boy	M - L - XL - XXL
	5/6 7/8 9/11 12/13



100 pcs



10 pcs



130 g/m²

# RIMINI MAN



GREEN FLUO 995303



BLACK 995301



YELLOW FLUO 995302



WHITE 995300



# RIMINI LADY



YELLOW FLUO 995311



WHITE 995310



GREEN FLUO 9953212

# RIMINI BOY



YELLOW FLUO 995321



WHITE 995320



GREEN FLUO 995322



A photograph of two men standing on a set of concrete stairs outdoors. The man on the left has a beard and long hair, wearing a black t-shirt and dark cargo pants. The man on the right has dark hair and a beard, wearing a bright yellow t-shirt and dark cargo pants. In the background, there is a modern building with a glass facade and a chain-link fence. A semi-transparent white banner is overlaid across the middle of the image, containing the text 'T-SHIRT JERSEY CLASSIC' in bold black letters.

# **T-SHIRT JERSEY CLASSIC**





**T-SHIRT  
JERSEY  
CLASSIC**





### T-SHIRT MANICA LUNGA

- 100% cotone
- **Trattamento agli enzimi**
- Girocollo
- **Protezione raggi solari UPF livello 50+** (tranne colore White)
- Colletto basso (h cm 1,2 Man, h cm 0,8 Lady)
- Nastro interno collo in cotone Oxford
- Vendibili in busta da 5 pezzi (pronte per la stampa piegate a metà, complete di bustine singole per il rimborso)
- **Vendibili anche singolarmente** (non imbustate, ma complete di bustine singole per il rimborso)

Man **S - M - L - XL - XXL - 3XL**

Lady **S - M - L - XL**



100 pcs



5 pcs



150 g/m<sup>2</sup>



CAT I



Colletto basso con nastro di rinforzo in Oxford

## GIAMAICA MAN



NAVY 994650



ORANGE 994657



BLACK 994651



WHITE 994653



DARK GREY 994652



RED 994655



ROYAL 994654



DARK GREEN 994656

## GIAMAICA LADY



NAVY 994660



WHITE 994663



BLACK 994661







NEW

4 STRETCH

### T-SHIRT MANICA LUNGA

- 100% cotone
- Girocollo
- **Protezione raggi solari UPF livello 50+** (tranne colore White)
- Colletto basso h cm 1,2
- Nastro interno collo in colore giallo fluo
- Cuciture laterali per una migliore vestibilità
- Piping anteriore giallo fluo sulle spalle e posteriore sulla schiena
- Imbustate singolarmente
- Vendibili singolarmente o in busta da 10 pezzi

S - M - L - XL - XXL - 3XL



10 pcs



60 pcs



165 g/m<sup>2</sup>



CAT I



Piping giallo fluo sulla schiena

# LATINA



NAVY 998602



GREY 998601



BLACK 998600



### T-SHIRT MANICA CORTA

- 100% cotone
- **Trattamento agli enzimi**
- Girocollo
- **Protezione raggi solari UPF livello 50+** (tranne colore White)
- Colletto basso (h cm 1.2 Man, h cm 0,8 Lady)
- Nastro interno collo in cotone Oxford
- Vendibili in busta da 5 pezzi (pronte per la stampa piegate a metà, complete di bustine singole per il rimbusto)
- **Vendibili anche singolarmente** (non imbustate, ma complete di bustine singole per il rimbusto)



Colletto basso h cm 1.2  
con nastro di rinforzo in Oxford

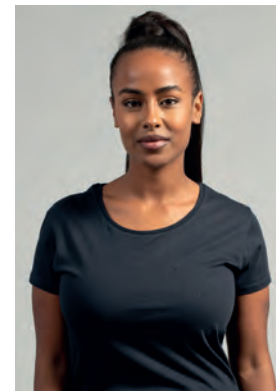

Cotone con  
trattamento agli enzimi

# CALIFORNIA BOY

S - M - L - XL - XXL  
3/4 5/6 7/8 9/11 12/13



ROYAL 993455



LIGHT GREEN 993452



WHITE 993456



BLACK 993451



ORANGE 993453



RED 993454



NAVY 993450





# CALIFORNIA LADY

S - M - L - XL  
XXL solo WHITE e BLACK



100 pcs



5 pcs



150 g/m²



CAT I



DARK GREY 993074



AVIO 993072



DARK GREEN 993073



YELLOW 993070



FUCSIA 993061



NAVY 993065



ORANGE 993066



RED 993067



BLACK 993060



ARMY GREEN 993071



LIGHT GREEN 993062



MELANGE 993064



ROYAL 993068



LIGHT GREY 993063



WHITE 993069

# CALIFORNIA MAN

S - M - L - XL - XXL - 3XL  
4XL solo DARK GREY, WHITE, NAVY e BLACK



100 pcs



5 pcs



150 g/m²



CAT I



DARK GREY 993054



AVIO 993041



DARK GREEN 993053



YELLOW 993052



FUCSIA 993043



WHITE 993051



LIGHT GREEN 993044



MELANGE 993046



ROYAL 993050



NAVY 993047



ARMY GREEN 993040



BLACK 993042



ORANGE 993048



RED 993049



LIGHT GREY 993045



# LOS ANGELES

## T-SHIRT MANICA CORTA

- 100% cotone compatto pettinato (**combed compact cotton**) ideale per la stampa perchè con superficie significativamente più liscia
- **No label (senza etichetta nel collo)**
- Girocollo
- **Protezione raggi solari UPF livello 50+** (tranne colore White)
- Colletto h cm 2 man, h cm 1,7 lady
- Nastro di rinforzo all'interno del collo e lungo le spalle
- Vendibili in busta da 5 pezzi (pronte per la stampa piegate a metà, con bustine singole per il rimbusto)
- **Non vendibili singolarmente**

Man	S - M - L - XL - XXL - 3XL
	4XL solo WHITE, NAVY, BLACK
Lady	S - M - L - XL - XXL



5 pcs



100 pcs



150 g/m<sup>2</sup>



CAT I



Colletto h cm 2



# LOS ANGELES MAN



NAVY 998300



BURGUNDY 998314



DARK GREEN 998305



YELLOW 998311



WHITE 998302



MUSTARD 998308



MELANGE 998307



ROYAL 998303



ARMY GREEN 998313



BLACK 998301



ORANGE 998310



RED 998304



AQUAMARINE 998312



DARK GREY 998306



TOBACCO 998309



LIGHT GREEN 998315



100% cotone compatto pettinato  
**(combed compact cotton)**  
ideale per la stampa  
perchè con superficie  
significativamente più liscia

# LOS ANGELES LADY



NAVY 998320



WHITE 998322



BLACK 998321



CORAL 998323



RED 998324



ROYAL 998325



LIGHT GREEN 998326



NEW

# ARGENTINA

## T-SHIRT MANICA CORTA

- 100% cotone
- Girocollo
- **Protezione raggi solari UPF livello 50+**  
(tranne colore White)
- Collo basso h cm 1,2 man, h cm 0,8 lady
- Vendibili in busta da 5 pezzi (pronte per la stampa piegate a metà, complete di bustine singole per il rimbusto)
- **Non vendibili singolarmente**

Man	S - M - L - XL - XXL - 3XL
	<u>4XL solo WHITE e NAVY</u>
Lady	S - M - L - XL



5 pcs



100 pcs



150 g/m<sup>2</sup>



CAT I



Colletto man basso  
h cm 1.2



# ARGENTINA LADY



NAVY 990930



FUCSIA 990939



ARMY GREEN 990943



YELLOW 990938



RED 990934



DARK GREEN 990941



WHITE 990935



DARK GREY 990942



LIGHT GREEN 990936



BLACK 990933



ROYAL 990932



# ARGENTINA MAN



NAVY 988630



YELLOW 988628



DARK GREY 988625



ROYAL 988632



ARMY GREEN 988639



RED 988634



BLACK 988633



WHITE 988635



ORANGE 988637



AVIO 988638



MELANGE 988631



DARK GREEN 988624



LIGHT GREY 988629



LIGHT GREEN 988636



## NEW MALDIVE

### T-SHIRT MANICA CORTA GIROCOLLO

- 100% cotone
- **No label (senza etichetta nel collo)**
- Colletto basso (h cm 1,2 Man, h cm 0,8 Lady)
- Nastro interno collo in colore cool grey
- **Protezione raggi solari UPF livello 50+** (tranne colore White)
- **MAN:** Vendibili in busta da 5 pezzi (pronte per la stampa piegate a metà, senza bustine singole per il rimbusto)
- **LADY, BOY:** Vendibili anche singolarmente o in busta da 10 pezzi (pronte per la stampa piegate a metà, senza bustine singole per il rimbusto)



No label,  
nastro interno collo  
colore cool grey





# NEW MALDIVE MAN

S - M - L - XL - XXL - 3XL  
4XL solo NAVY e WHITE



5 pcs



100 pcs



150 g/m<sup>2</sup>



CAT I



NON VENDIBILE SINGOLARMENTE



GREEN 994282



DARK GREY 994281



BLACK 994280



AVIO 994288



ROYAL 994285



NAVY 994283



WHITE 994286



RED 994284



ORANGE 994287



ARMY GREEN 994289



LIGHT GREY 994294



YELLOW 994291



LIGHT GREEN 994292



MELANGE 994293



# NEW MALDIVE LADY

S - M - L - XL

10 pcs

100 pcs

150 g/m<sup>2</sup>

CE  
CAT I



VENDIBILE ANCHE SINGOLARMENTE



GREEN 993795



DARK GREY 993792



BLACK 993793



5 pcs

ORANGE 994300



ROYAL 993791



NAVY 993790



WHITE 993796



RED 993794



5 pcs

ARMY GREEN 994302



5 pcs

AVIO 994301



NEW

5 pcs

LIGHT GREEN 994303



NEW

5 pcs

YELLOW 994304



# NEW MALDIVE BOY

M - L - XL - XXL  
5/6 7/8 9/11 12/13



VENDIBILE ANCHE SINGOLARMENTE



NAVY 997630



ROYAL 997631



RED 997632



BLACK 997634



LIGHT GREEN 997636



WHITE 997635



YELLOW 997633





### T-SHIRT MANICA CORTA GIROCOLLO

- 100% cotone
- Colletto basso h cm 1.0
- Vendibili in busta da 10 pezzi (pronte per la stampa piegate a metà, complete di bustine singole per il rimbusto)
- **Non vendibili singolarmente**

**XS** - S - M - L - XL - XXL - 3XL  
 4XL solo NAVY, WHITE, BLACK e ROYAL

 100 pcs  10 pcs  135 g/m<sup>2</sup>



# URUGUAY



Colletto basso h cm 1.0



LIGHT GREY 991517



BLU DENIM 991521



AVIO 991523



DARK GREY 991519



ARMY GREEN 991520



BLACK 991513



ORANGE 991516



RED 991514



NAVY 991510



WHITE 991515



MELANGE 991511



LIGHT GREEN 991518



ROYAL 991512



YELLOW 991522





**T-SHIRT MANICA CORTA COLLO A V**

- 100% cotone
- Colletto basso h cm 1.0
- Vendibili in busta da 5 pezzi  
(pronte per la stampa piegate a metà,  
complete di bustine singole per il rimbusto)
- **Non vendibili singolarmente**

S - M - L - XL - XXL  
3XL solo NAVY e WHITE



5 pcs



100 pcs



150 g/m<sup>2</sup>



CAT I



# VENEZUELA



RED 991886



AVIO 991889



ARMY GREEN 991890



Colletto basso h cm 1.0



WHITE 991881



BLACK 991884



LIGHT GREEN 991887



MELANGE 991885



LIGHT GREY 991882



ORANGE 991888



NAVY 991880



ROYAL 991883



# MALAGA

## T-SHIRT "SERAFINO" MANICA CORTA GIROCOLLO

- 100% cotone
- Colletto basso h cm 1.2
- Tre bottoni
- Cuciture laterali per una migliore vestibilità
- Imbustate singolarmente
- **Vendibili singolarmente**

S - M - L - XL - XXL  
3XL solo BLUE DENIM,  
ROYAL e WHITE

 100 pcs  150 g/m<sup>2</sup>



BLACK 991063



MELANGE 991061



ROYAL 991062



BLUE DENIM 991060



WHITE 991065



RED 991064



ARMY GREEN 991066





### T-SHIRT MANICA CORTA COLLO A V

- 100% cotone
- Colletto basso h cm 1.2
- Maniche e colletto in contrasto
- Vendibili in busta da 5 pezzi (pronte per la stampa piegate a metà, complete di bustine singole per il rimbusto)
- **Non vendibili singolarmente**

S - M - L - XL - XXL



5 pcs



100 pcs



150 g/m<sup>2</sup>



Maniche e colletto in contrasto

# CADICE



BLACK 989993  
details ORANGE



BLUE DENIM 989992  
details TURQUOISE



MELANGE 989991  
details NAVY



RED 989994  
details GREY



NAVY 989990  
details MELANGE



LIGHT GREY 989995  
details BLACK



GREY 989999  
details ORANGE



# LISBONA

## T-SHIRT MANICA CORTA GIROCOLLO

- 100% cotone
- Colletto basso h cm 1.2
- Maniche e colletto in contrasto
- Vendibili in busta da 5 pezzi (pronte per la stampa piegato a metà, complete di bustine singole per il rimbusto)
- **Non vendibili singolarmente**

S - M - L - XL - XXL  
3XL solo NAVY



5 pcs



100 pcs



150 g/m²



NAVY 990000  
details MELANGE



MELANGE 990001  
details NAVY



ROYAL 990002  
details WHITE



WHITE 990005  
details NAVY



ORANGE 990007  
details BLACK



RED 990004  
details WHITE





# LIPSIA

## T-SHIRT MANICA CORTA GIROCOLLO

- 100% cotone pettinato
- Colletto basso h cm 1.2
- Colletto e fondo manica in **colori fluo**
- Imbustate singolarmente
- **Vendibili singolarmente**

S - M - L - XL - XXL  
3XL solo NAVY

 100 pcs  150 g/m<sup>2</sup>



RED 990234-C  
details YELLOW FLUO



BLACK 990231  
details YELLOW FLUO



MELANGE 990233  
details GREEN FLUO



NAVY 990230  
details YELLOW FLUO



COOL GREY 990238  
details ORANGE FLUO



AVIO 990237  
details GREEN FLUO



ARMY GREEN 990239  
details YELLOW FLUO



### T-SHIRT MANICA CORTA COLLO A V

- 100% cotone pettinato
- Colletto esterno basso h cm 1.0
- Colletto interno in contrasto
- Fondo manica doppio in contrasto
- Cuciture laterali per una migliore vestibilità
- Vendibili in busta da 5 pezzi (pronte per la stampa piegate a metà, complete di bustine singole per il rimbusto)
- **Non vendibili singolarmente**

XS - S - M - L - XL - XXL - 3XL



5 pcs



100 pcs



150 g/m<sup>2</sup>



Fondo manica doppio in contrasto

# SERBIA



ORANGE 992037  
details BLACK



BLACK 992034  
details YELLOW



RED 992035  
details LIGHT GREY



NAVY 992036  
details LIGHT GREY



COOL GREY 992031  
details ORANGE



LIGHT GREY 992032  
details BLACK



BLUE DENIM 992030  
details ROYAL



ROYAL 992033  
details BLUE DENIM





# FIRENZE

## T-SHIRT MANICA CORTA GIROCOLLO

- 100% cotone
- Colletto e fondo manica in contrasto
- Tre strisce in tessuto tricolore sulle spalle
- Imbustate singolarmente
- **Vendibili singolarmente**

S - M - L - XL - XXL - 3XL



60 pcs



165 g/m<sup>2</sup>



WHITE 988595-C  
details GREEN/WHITE/RED



BLACK 988593  
details GREEN/WHITE/RED



ROYAL 988592  
details GREEN/WHITE/RED



NAVY 988590  
details GREEN/WHITE/RED



# UDINE

## T-SHIRT MANICA CORTA GIROCOLLO

- 100% cotone
- Colletto basso h. cm. 1,3 in contrasto
- Tricolore italiano nel fondo manica
- Vendibili in busta da 5 pezzi (pronte per la stampa piegate a metà, complete di 5 bustine singole per il rimbusto)
- **Non vendibili singolarmente**

S - M - L - XL - XXL - 3XL



5 pcs



100 pcs



150 g/m<sup>2</sup>



NAVY 989170



ROYAL 989172



BLACK 989173



WHITE 989175





### T-SHIRT MANICA CORTA COLLO A V

- 100% cotone
- Colletto basso h cm 1.2
- Tricolore italiano nel fondo manica
- Vendibili in busta da 5 pezzi  
(pronte per la stampa piegate a metà,  
complete di bustine singole per il rimbusto)
- **Non vendibili singolarmente**

S - M - L - XL - XXL  
3XL solo NAVY e ROYAL



5 pcs



100 pcs



150 g/m<sup>2</sup>



## NEW MILANO



Tricolore italiano nel fondo manica



NAVY 989970



RED 989974



GREY 989976



WHITE 989975



BLACK 989973



MELANGE 989971



ROYAL 989972



!!! SPECIAL PRICE !!!

FINO AD  
ESAURIMENTO

# CARDIFF

## T-SHIRT MANICA CORTA GIROCOLLO "COOL DYED"

- 100% cotone pettinato tinto a freddo
- Colletto basso h cm 1.2
- Cuciture laterali per una migliore vestibilità
- Imbustate singolarmente
- **Vendibili singolarmente**
- **N.B.:** La tintura a freddo garantisce al capo un'aspetto vissuto e una colorazione vintage, ma è necessario lavare il capo due volte prima di indossarlo

S - M - L - XL - XXL



100 pcs



165 g/m<sup>2</sup>



100% cotone pettinato  
tinto a freddo



ROYAL 991472



NAVY 991470



GREY 991477



ARMY GREEN 991479



BLACK 991473





WORK

# ALICANTE

## T-SHIRT MANICA CORTA COLLO A V

- 100% cotone
  - Maniche raglan in contrasto
  - Colletto basso h cm 1.0
  - Cuciture laterali per una migliore vestibilità
  - Imbustate singolarmente
- Vendibili singolarmente**

S - M - L - XL - XXL - 3XL



100 pcs



150 g/m<sup>2</sup>



CAT I



NAVY 992560



GREY 992561



**NEW**  
**PROFESSIONAL**

**T-SHIRT MANICA CORTA BICOLORE**

- 100% cotone
- Girocollo
- **Protezione raggi solari UPF livello 50+** (tranne colore White)
- Parte superiore del corpo e delle maniche in colore nero
- Nastro di rinforzo interno collo in contrasto
- Cuciture laterali per una migliore vestibilità
- Fondo manica aperto con cucitura a due aghi
- Stampa rifrangente su una manica
- Vendibili in busta da 5 pezzi (pronte per la stampa piegate a metà, complete di 5 bustine singole per il rimbusto)
- **Non vendibili singolarmente**

**XS** - S - M - L - XL - XXL - 3XL  
4XL solo BLACK e GREY

 100 pcs   
  5 pcs   
  165 g/m<sup>2</sup>   
  CAT I   
 



Stampa rifrangente su una manica

# OVIEDO



NAVY/BLACK 997852



RED/BLACK 997854



BLACK/BLACK 997850



ROYAL/BLACK 997853



GREY/BLACK 997851



GREEN/BLACK 997855



Parte superiore del corpo e delle maniche in colore nero





**NEW**

**PROFESSIONAL**

**T-SHIRT MANICA CORTA BICOLORE**

- 100% cotone
- Girocollo
- **Protezione raggi solari UPF livello 50+** (tranne colore White)
- Parte superiore anteriore in colore nero
- Manica in colore nero con stampa rifrangente
- Nastro di rinforzo interno collo in tinta
- Fondo manica aperto con cucitura a due aghi
- Cuciture laterali per una migliore vestibilità
- Vendibili in busta da 5 pezzi (pronte per la stampa piegate a metà, complete di 5 bustine singole per il rimborso)
- **Non vendibili singolarmente**

**XS** - S - M - L - XL - XXL - 3XL  
4XL solo BLACK e GREY



100 pcs



5 pcs



165 g/m²



CAT I



Manica in colore nero con stampa rifrangente

# MAASTRICHT



NAVY/BLACK 997862



RED/BLACK 997864



BLACK/BLACK 997860



ROYAL/BLACK 997863



GREY/BLACK 997861



GREEN/BLACK 997865



### T-SHIRT MANICA CORTA

- 100% cotone
- Girocollo
- **Protezione raggi solari UPF livello 50+** (tranne colore White)
- Colletto basso h cm 1,2
- Nastro interno collo in colore giallo fluo
- Cuciture laterali per una migliore vestibilità
- Piping anteriore giallo fluo sulle spalle e posteriore sulla schiena
- **Imbustate singolarmente**
- **Vendibili singolarmente o in busta da 10 pezzi**

S - M - L - XL - XXL - 3XL



10 pcs



60 pcs



165 g/m<sup>2</sup>



CAT I



UV



4 STRETCH

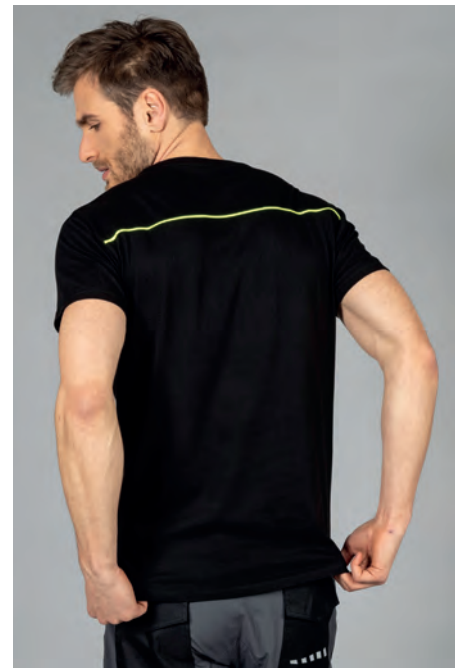

Piping giallo fluo sulla schiena

# IMPERIA



NAVY 994670



GREY 994672



BLACK 994671



PAINTING



# RAFFAELLO

## T-SHIRT MANICA CORTA COLLO A V

- 100% cotone
- Colletto basso h cm 1.0
- Nastro interno collo in contrasto
- Maniche raglan in contrasto
- Cuciture laterali per una miglior vestibilità
- Imbustate singolarmente
- **Vendibili singolarmente**

**XS** - S - M - L - XL - XXL - 3XL

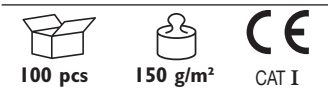

WHITE 993540



# **SCALDACOLLO e TUTE**



# EVEREST

## SCALDACOLLO IN PILE

- 100% in pile antipilling
- Coulisse per regolazione
- Taglia unica
- Vendibili in busta da 5 pezzi
- **Non vendibili singolarmente**

taglia unica

5 pcs

180 pcs

260 g/m<sup>2</sup>



CAMOUFLAGE  
GREEN 988839



YELLOW FLUO 988829



ROYAL 988832



NAVY 988830



RED 988834



BLACK 988833



WHITE 988835



DARK GREEN 988836



ORANGE 988837



GREY 988838



### TUTA PUBBLICITARIA DA "PILOTA"

- 65% polyester - 35% cotone
- Zip lunga coperta YKK
- Tessuto bicolore
- Righe orizzontali bianche
- Colletto "pilota" con velcro
- Cintura in vita con velcro
- Elastico in vita nella parte posteriore
- Due tasche sul petto
- Due tasche aperte frontali
- Triplo taschino portapenna sul braccio
- Tessuto in maglia ai polsi e al fondo gamba

M - L - XL - XXL - 3XL



20 pcs



240 g/m<sup>2</sup>



# DAYTONA

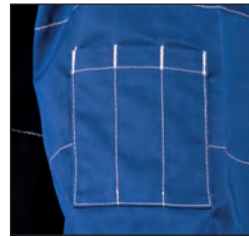

Triplo taschino portapenna  
sul braccio



ROYAL 993472



RED 993471



BLACK 993470



# MONZA

## TUTA PUBBLICITARIA BICOLORE

- 65% polyester - 35% cotone
- Zip lunga coperta YKK
- Parte superiore corpo e manica destra in contrasto
- Piping sulla manica destra, sul torace, sulla schiena e sul colletto
- Colletto "pilota" con velcro
- Una tasca sul petto con doppio portapenna
- Due tasche aperte frontali
- Elastico in vita nella parte posteriore
- Polsini elastici con chiusura con velcro

M - L - XL - XXL - 3XL



20 pcs



240 g/m²



CAT I



YELLOW/GREEN  
993460



RED/GREY  
993461



YELLOW/NAVY  
993465



ROYAL/GREY  
993462



RED/BLACK  
993463



ROYAL/NAVY  
993464



Tessuto parte superiore  
della schiena in contrasto  
e con piping



# MADE IN ITALY

***Creatività, stile,  
originalità, eleganza,  
qualità, italianità***



**Ecco le caratteristiche che trovate sintetizzate nella collezione MADE IN ITALY. Tutte le fasi di lavorazione del capo vengono effettuate in Italia per offrirvi un prodotto di elevata qualità.**



A man with a beard and light brown hair is wearing a bright red zip-up hoodie. He is standing outdoors in front of a dense background of green trees and bushes. The lighting is bright, suggesting a sunny day. The hoodie has a visible zipper and ribbed cuffs and hem.

**FELPE MADE IN ITALY**  
COTONE - POLIESTERE



**100%  
RICICLATO**

### FELPA MADE IN ITALY ECOLOGICA

- Composizione: 50% cotone riciclato  
50% poliestere riciclato
- Zip lunga
- Tricolore interno ed esterno  
sul collo e sui polsini
- Collo a lupetto
- Nastro di rinforzo interno collo
- Due tasche a marsupio
- Collo, polsini e fondo maglia  
in costina elasticizzata
- Fornita non imbustata e senza busta

S - M - L - XL - XXL  
3XL solo NAVY



20 pcs



280 g/m<sup>2</sup>



Made in Italy

**NEW**



# ROMA



NAVY 998330



ROYAL 998332



BLACK 998331





**FELPA BICOLORE MADE IN ITALY**

- Composizione: 80% cotone - 20% poliestere
- Collo a lupetto
- Zip corta in contrasto
- Fianchi e interno collo in contrasto
- Piping laterali in contrasto
- Polsini e fondo maglia in costina h cm 7
- Cuciture ribattute

S - M - L - XL - XXL



25 pcs



280 g/m<sup>2</sup>



CAT I



Piping laterali in contrasto

# BARI



NAVY/ROYAL 989550  
details WHITE



ROYAL/WHITE 989552  
details NAVY



GREY/BLACK 989559  
details WHITE



RED/GREY 989554  
details WHITE



GREY/ORANGE 989558  
details WHITE



BLACK/ORANGE 989553  
details WHITE



**FELPA BICOLORE MADE IN ITALY**

- Composizione: 80% cotone - 20% poliestere
- Collo a lupetto
- Zip lunga
- Fianchi e interno collo in contrasto
- Piping laterali in contrasto
- Due tasche a filetto
- Polsini e fondo maglia in costina h cm 7
- Cuciture ribattute

S - M - L - XL - XXL



25 pcs



280 g/m<sup>2</sup>



CAT I



Due tasche a filetto,  
piping laterali in contrasto

# CAGLIARI



NAVY/ROYAL 989600  
details WHITE



ROYAL/WHITE 989602  
details NAVY



GREY/BLACK 989609  
details WHITE



RED/GREY 989604  
details WHITE



GREY/ORANGE 989608  
details WHITE



BLACK/ORANGE 989603  
details WHITE





### FELPA MADE IN ITALY

- Composizione: 80% cotone - 20% poliestere
- Cappuccio
- Zip lunga
- Tasche a marsupio
- Polsini e fondo maglia in costina
- Cuciture ribattute

S - M - L - XL - XXL  
3XL solo NAVY, BLACK e  
MELANGE

  
Made in Italy

  
25 pcs

  
280 g/m<sup>2</sup>

  
CAT I

# LECCE



ROYAL 989242



MELANGE 989241



NAVY 989240



GREEN 988776



BLACK 989243



### FELPA MADE IN ITALY

- Composizione: 80% cotone - 20% poliestere
- Girocollo in costina
- Polsini e fondo maglia in costina
- Cuciture ribattute

S - M - L - XL - XXL  
3XL solo NAVY



Girocollo in costina

# LECCO



NAVY 989220



WHITE 989225



ORANGE 989227



ROYAL 989222



MELANGE 989221



RED 989224



BLACK 989223





**FELPA MADE IN ITALY**

- Composizione: 80% cotone - 20% poliestere
- Collo a lupetto in costina
- Zip corta
- Polsini e fondo maglia in costina
- Cuciture ribattute

S - M - L - XL - XXL - 3XL



30 pcs



280 g/m<sup>2</sup>



CAT I

# GROSSETO



NAVY 989210



GREY 989218



RED 989214



GREEN 989216



ORANGE 989217



MELANGE 989211



ROYAL 989212



BLACK 989213



Collo a lupetto in costina



Due tasche a filetto

# MODENA

## FELPA MADE IN ITALY

- Composizione: 80% cotone - 20% poliestere
- Collo a lupetto in costina
- Zip lunga
- Due tasche a filetto
- Polsini e fondo in costina
- Cuciture ribattute

S - M - L - XL - XXL  
3XL solo NAVY

  
Made in Italy



25 pcs



280 g/m<sup>2</sup>



CAT I



MELANGE 989231



NAVY 989230



GREY 989238



WHITE 989235



GREEN 989236



ORANGE 989237



RED 989234



ROYAL 989232



BLACK 989233





Cappuccio ninja



# LIVERPOOL

## FELPA MADE IN ITALY

- Composizione: 70% cotone - 30% poliestere
- Cappuccio ninja
- Zip corta
- Tasca a marsupio
- Polsini e fondo maglia in costina
- Cuciture ribattute

S - M - L - XL - XXL - 3XL



25 pcs



280 g/m<sup>2</sup>



CAT I



BLACK 989273



NAVY 989273



# PISA

## FELPA MADE IN ITALY

- Composizione: 70% cotone - 30% poliestere
- Collo a lupetto in costina
- Zip corta
- Polsini e fondo maglia in costina
- Cuciture ribattute
- Vendibile singolarmente

S - M - L - XL - XXL  
3XL solo NAVY



25 pcs



280 g/m<sup>2</sup>



CAT I



ROYAL 988361



NAVY 988360



BLACK 988363



MELANGE 988362





# COMO

## FELPA MADE IN ITALY

- Composizione: 70% cotone – 30% poliestere
- Girocollo in costina
- Polsini e fondo maglia in costina
- Cuciture ribattute

S - M - L - XL - XXL  
3XL solo NAVY



30 pcs



280 g/m<sup>2</sup>



CAT I



MELANGE 988281



BLACK 988282



Girocollo in costina



NAVY 988280



ROYAL 988283



**NEW**  
**YACHT**  
**STRETCH**

**FELPA MADE IN ITALY ELASTICIZZATA**

- Composizione: 70% cotone 25% poliestere 5% elastane
- Cappuccio foderato con cordini
- Zip lunga
- Nastro di rinforzo interno collo
- Tasche a marsupio
- Polsini e fondo maglia in costina elasticizzata
- **No label**

Man S - M - L - XL - XXL

Lady S - M - L - XL



20 pcs



290 g/m<sup>2</sup>



Made in Italy



Cappuccio foderato con cordini

**SARDEGNA MAN**

**LADY**



NAVY 998340



BLACK 998341



BLACK 998350





**NEW**  
**YACHT**  
**STRETCH**

**FELPA MADE IN ITALY IN FRENCH TERRY ELASTICIZZATA**

- Composizione: 70% cotone 25% poliestere 5% elastane
- **Non felpata internamente**
- Cappuccio foderato con cordini
- Nastro di rinforzo interno collo
- Tasche a marsupio
- Polsini e fondo maglia in costina elasticizzata
- **No label**

Man S - M - L - XL - XXL

Lady S - M - L - XL



20 pcs



260 g/m<sup>2</sup>



Made in Italy



Cappuccio foderato con cordini

**CORSICA MAN**

**LADY**



NAVY 998360



BLACK 998361



BLACK 998370



NEW

YACHT

STRETCH

### FELPA MADE IN ITALY ELASTICIZZATA

- Composizione: 70% cotone 25% poliestere 5% elastane
- Zip lunga
- Nastro di rinforzo interno collo
- Tasche a marsupio
- Polsini e fondo maglia in costina elasticizzata
- **No label**

S - M - L - XL - XXL



20 pcs



290 g/m<sup>2</sup>



Made in Italy



Tasche a marsupio

# COSTA AZZURRA



NAVY 998390



BLACK998391





NEW

YACHT

STRETCH

### FELPA MADE IN ITALY IN FRENCH TERRY ELASTICIZZATA

- Composizione: 70% cotone 25% poliestere 5% elastane
- **Non felpata internamente**
- Zip lunga
- Nastro di rinforzo interno collo
- Tasche a marsupio
- Polsini e fondo maglia in costina elasticizzata
- **No label**

S - M - L - XL - XXL



20 pcs



260 g/m<sup>2</sup>



Made in Italy



Tasche a marsupio

# DALMAZIA



NAVY 998400



BLACK 998401



**FELPE MADE IN ITALY**  
100% COTONE





**FELPA MADE IN ITALY 100% COTONE**

- Collo a lupetto in costina
- Zip corta
- Polsini e fondo maglia in costina h cm 7
- Cuciture ribattute

S - M - L - XL - XXL - 3XL



25 pcs



280 g/m<sup>2</sup>



CAT I

# PIACENZA



NAVY 988550



MELANGE 988551



ROYAL 988552



YELLOW 988559



BLACK 988553



WHITE 988555



GREEN 988556



ORANGE 988557



GREY 988558



RED 988554



### FELPA MADE IN ITALY 100% COTONE

- Collo a lupetto in costina
- Zip lunga
- Due tasche a marsupio
- Polsini e fondo maglia in costina h cm 7
- Cuciture ribattute

S - M - L - XL - XXL  
3XL solo NAVY

  
Made in Italy



25 pcs



280 g/m<sup>2</sup>



CAT I



Due tasche a marsupio

# PESCARA



WHITE 988795



NAVY 988790



ROYAL 988792



BLACK 988793



ORANGE 988797



GREY 988798





# PESARO

## FELPA MADE IN ITALY 100% COTONE

- Collo a lupetto in costina
- Zip lunga
- Torcia tricolore sul braccio
- Due tasche aperte a filetto
- Polsini e fondo maglia in costina h cm 8
- Cuciture ribattute

S - M - L - XL - XXL  
3XL solo NAVY



25 pcs 280 g/m<sup>2</sup>



NAVY 988290



MELANGE 988291



ROYAL 988292



BLACK 988293



WHITE 988295



RED 988294



# TRENTO

## FELPA MADE IN ITALY 100% COTONE

- Collo a lupetto in costine
- Zip corta
- Torcia tricolore sul braccio
- Polsini e fondo maglia in costina h cm 8
- Cuciture ribattute



MELANGE 988261



NAVY 988260



BLACK 988263



ROYAL 988262

S - M - L - XL - XXL



Made in Italy



25 pcs



280 g/m<sup>2</sup>





# BOLOGNA

## FELPA MADE IN ITALY 100% COTONE

- Girocollo in costina
- Triangolo tricolore su un fianco
- Polsini e fondo maglia in costina h cm 6,5
- Cuciture ribattute

S - M - L - XL - XXL



Made in Italy



25 pcs



280 g/m<sup>2</sup>



BLACK 988253



ROYAL 988252



NAVY 988250



# VERONA

## FELPA MADE IN ITALY 100% COTONE

- Cappuccio con cordini bianchi
- Zip lunga
- Fascia tricolore sul braccio
- Tasche a marsupio
- Polsini e fondo maglia in costina h cm 8
- Cuciture ribattute

S - M - L - XL - XXL



Made in Italy



25 pcs



280 g/m<sup>2</sup>



NAVY 988270



BLACK 988273



MELANGE 988271



ROYAL 988272



GREEN 988276





### PANTALONE IN FELPA MADE IN ITALY 100% COTONE

- Fascia in costina h 8 cm con tricolore
- Laccetti stringivita bianchi
- Due tasche frontali
- Fondo gamba in costina h 8 cm

S - M - L - XL - XXL  
3XL solo NAVY



Made in Italy



25 pcs



280 g/m<sup>2</sup>

# PALERMO



MELANGE 988301



NAVY 988300  
details MELANGE



ROYAL 988302  
details WHITE



BLACK 988303  
details WHITE

# ABBIGLIAMENTO INTIMO TECNICO 100% MADE IN ITALY

PER UTILIZZO PROFESSIONALE E SPORTIVO DOVE LA QUALITA' FA LA DIFFERENZA

## CARATTERISTICHE TECNICHE

	<b>1.</b> Parte posteriore con estensione anatomica sagomata per mantenere la posizione corretta dell'indumento.		<b>6.</b> Bande laterali traspiranti per favorire la termoregolazione.
	<b>2.</b> Morbidi polsini elasticizzati con effetto anti-torsione stabilizzante, anti-stress, massima vestibilità e aderenza dell'indumento.		<b>7.</b> Zip e cursori di alta qualità per la massima funzionalità. Tassello copri cursore zip protettivo.
	<b>3.</b> Morbido colletto e coulisse elasticizzati con effetto stabilizzante, anti-stress, massima vestibilità e aderenza dell'indumento.		<b>8.</b> Cuciture piatte per il massimo comfort.
	<b>4.</b> Profili laterali anatomici con effetto anti-torsione stabilizzante, anti-stress, massima vestibilità e aderenza dell'indumento.		<b>9.</b> Fascia elastica contenitiva anti-torsione per la massima vestibilità, aderenza e stabilità.
	<b>5.</b> Giro-maniche modello "raglan" per la massima vestibilità, comfort e aderenza dell'indumento.		<b>10.</b> Struttura in tecnologia seamless (senza cuciture sui profili laterali) per massimo comfort e vestibilità.

## INTIMO TECNICO TRASPIRANTE IN MICROFIBRA MERYL

### RUNNER MICROFIBRA SEAMLESS:

in meryl, fibra tecnologica batteriostatica, che impedisce la formazione di cattivi odori, è anallergica e traspirante e con proprietà termoregolanti. Mantiene la pelle sempre asciutta espellendo l'umidità e il sudore verso l'esterno. Ha una struttura anatomica aderente realizzata con tecnologia seamless (senza cuciture) che svolge un'azione contenitiva e favorisce la libertà di movimento. I filati utilizzati rispettano severi parametri umano-ecologici (certificato Oeko-tex).

### Caratteristiche principali:

Elevata traspirazione e vestibilità

Massima leggerezza e morbidezza

No pilling, non si stira

Antiallergico

Senza cuciture

Tessuto elasticizzato per una vestibilità perfetta

### Consigliato per:

Running, trekking, ciclismo, tempo libero, motociclismo e tutte le attività professionali



#### LYCRA

Fibra che ha la capacità di ridurre la vibrazione muscolare causa principale di affaticamento del muscolo, aumentando la sensibilità e la precisione ed efficienza dei movimenti consentendo comfort e vestibilità superiori.



#### MERYL E MERYL SKIN-LIFE

Microfibra sintetica, ha proprietà batteriostatiche in quanto mantenendo un ottimale equilibrio fisiologico non permette la proliferazione di batteri sui tessuti e la conseguente formazione di dermatiti e sfoghi cutanei. Offre elevate prestazioni di comfort, leggerezza, e traspirabilità garantendo il mantenimento della temperatura corporea ottimale.



# CESENA

## T-SHIRT MANICA LUNGA IN TESSUTO ANATOMICO, ANALLERGICO, ANTIBATTERICO, TRASPIRANTE E TERMOREGOLANTE

- Composizione: 96% Meryl - 4% Lycra
- Morbido colletto elasticizzato
- Morbidi polsini elasticizzati anti-torsione
- Fondo maglia elasticizzato
- Profili laterali anatomici anti-torsione
- Giro-maniche "raglan" per perfetta vestibilità
- Bande laterali traspiranti per termoregolazione
- Parte posteriore allungata con estensione anatomica sagomata
- Cuciture piatte per massimo comfort
- Tecnologia seamless (senza cuciture laterali)
- Imbustate singolarmente

XS/S - M/L - XL/XXL



50 pcs



Made in Italy



BLACK 989893



Morbidi polsini elastici anti-torsione

# BELLUNO | RIETI

## PANTALONE IN TESSUTO ANATOMICO, ANALLERGICO, ANTIBATTERICO, TRASPIRANTE E TERMOREGOLANTE

- Composizione: 96% Meryl - 4% Lycra
- Girovita, profili laterali anatomici e fascia elastica contenitiva con effetto anti-torsione stabilizzante ed antistress per massima vestibilità e aderenza dell'indumento
- Bordo doppio al giro caviglia elasticizzato anti-torsione
- Inserti anatomici traspiranti per termoregolazione
- Profili laterali anatomici anti-torsione
- Cuciture piatte per massimo comfort
- Tecnologia seamless (senza cuciture laterali)
- Compressione graduata tonificante

XS/S - M/L - XL/XXL  
42/46 48/52 55/58



50 pcs



Made in Italy



BLACK 989913



!!! SPECIAL PRICE !!!

BLACK 989903

FINO AD  
ESAURIMENTO

# CALZE TECNICHE 100% MADE IN ITALY

PER UTILIZZO PROFESSIONALE E SPORTIVO

1.  Punta e tallone trasparenti e rinforzati per proteggere e rinfrescare il piede ed
2.  Cucitura extra-fine antirifrazione per il massimo comfort, no stress.
3.  Rinforzo protettivo anti-usura anatomico per il tendine d'Achille.
4.  Rinforzo protettivo anti-usura anatomico sul collo del piede per proteggere da urti e concussioni.
5.  Fascia elastica contenitiva anti-torsione per la massima vestibilità, aderenza e stabilità della calza.
6.  Rinforzo protettivo anti-usura anatomico sul il malleolo per proteggere da urti e concussioni.
7.  Plantare con rinforzi protettivi anti-usura anatomici per proteggere da urti e concussioni ed imbottitura riposante anti-stress.
8.  Rinforzo protettivo anti-usura anatomico sulla fibbia per proteggere da urti e concussioni.
9.  Morbido polsino elasticizzato anti-torsione per la massima vestibilità, aderenza e stabilità della calza con effetto anti-stress.

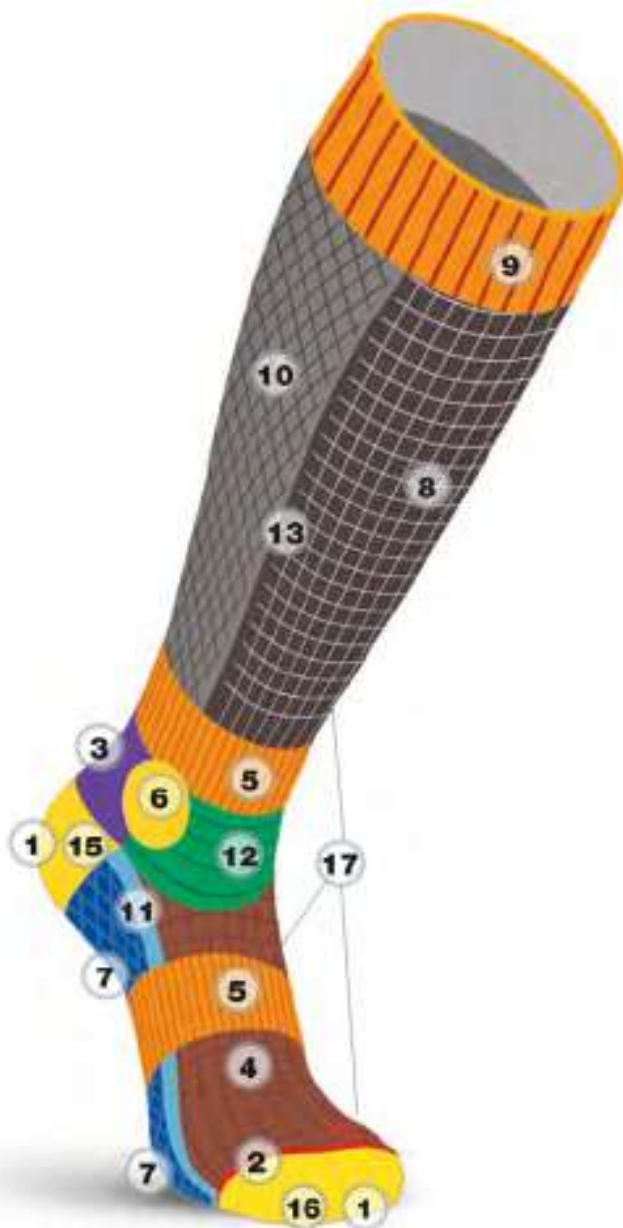

10.  Rinforzo protettivo anti-usura anatomico sul polpaccio per proteggere da urti e concussioni.
11.  Banda con tessitura a nido d'ape traspirante per mantenere il microclima interno ideale.
12.  Speciale struttura a densità differenziate per facilitare i movimenti del collo del piede ed evitare la formazione di grinze.
13.  Tessitura con effetto compressione graduata no stress e favorire la circolazione sanguigna.
14.  Struttura differenziata per piede destro e sinistro. Massima vestibilità, comfort e prestazioni.
15.  Struttura tallone a "Y" per una massima aderenza e stabilità di posizionamento.
16.  Struttura della punta differenziata e anatomica per le dita del piede destro e sinistro. Massima vestibilità, aderenza e comfort.
17.  Struttura della spugna differenziata e anatomica per piede destro e sinistro. Massima protezione e comfort.

## Materiali e struttura tecnica:

le calze tecniche JRC sono realizzate con l'impiego di filati di alta qualità e tecnologicamente all'avanguardia combinati tra loro per garantire la massima funzionalità, le strutture anatomiche con zone a densità differenziata, rinforzi protettivi e sistemi a compressione graduata, sviluppano la massima performance con effetto tonificante anti-stress.



### LYCRA

Fibra che ha la capacità di ridurre la vibrazione muscolare causa principale di affaticamento del muscolo, aumentando la sensibilità e la precisione ed efficienza dei movimenti consentendo comfort e vestibilità superiori.



### POLIPROPILENE

Fibra tecnicamente all'avanguardia, il polipropilene ha capacità termiche molto elevate e grazie alle sue fibre cave ha un peso medio inferiore del 40% alla lana ma con la stessa capacità di mantenere il calore corporeo. Questo si traduce in termini pratici in minimo ingombro, estrema leggerezza dei capi e grande libertà di movimento. Inoltre le proprietà anallergiche e antistatiche lo rendono vestibile a prima pelle anche da individui dermatologicamente sensibili. È traspirante e antimacchia, ha un'ottima solidità del colore ed è di facile lavaggio e asciugatura.





# CATANIA

## CALZA TECNICA CORTA ANATOMICA RINFORZATA E TRASPIRANTE

- Composizione: 50% Dryarn, 27% Prolen, 20% Nylon 3% Lycra
- **Altezza cm. 8**
- Rinforzo protettivo anti-usura su punta, tallone, collo tendine d'Achille, malleolo e plantare
- Struttura della punta differenziata per le dita del piede destro e sinistro
- Plantare con imbottitura riposante antistress
- Punta e tallone traspiranti e rinforzati
- Banda con tessitura a nido d'ape traspirante per mantenere il microclima interno ideale
- Morbido polsino elasticizzato anti-torsione e antistress
- **Non vendibili singolarmente, ma in confezione da 3 paia della stessa taglia**



GREY/BLACK 989851

S - M - L - XL  
35/38 39/41 42/44 45/47



120 paia



3 paia



# CASERTA

## CALZA TECNICA MEDIA ANATOMICA RINFORZATA E TRASPIRANTE

- Composizione: 50% Dryarn, 27% Prolen, 20% Nylon 3% Lycra
- **Altezza cm. 16**
- Rinforzo protettivo anti-usura su punta, tallone, collo tendine d'Achille, malleolo e plantare
- Struttura della punta differenziata per le dita del piede destro e sinistro
- Plantare con imbottitura riposante antistress
- Punta e tallone traspiranti e rinforzati
- Banda con tessitura a nido d'ape traspirante per mantenere il microclima interno ideale
- Morbido polsino elasticizzato anti-torsione e antistress
- **Non vendibili singolarmente, ma in confezione da 3 paia della stessa taglia**



GREY/BLACK 989861

S - M - L - XL  
35/38 39/41 42/44 45/47



120 paia



3 paia



# VICENZA

## CALZA TECNICA LUNGA ANATOMICA RINFORZATA E TRASPIRANTE

- Composizione: 50% Dryarn, 27% Prolen, 20% Nylon 3% Lycra
- **Altezza cm. 45**
- Rinforzo protettivo anti-usura su plantare, punta, tallone, collo tendine d'Achille, malleolo, tibia e polpaccio
- Tessitura con effetto compressione graduata no stress che favorisce la circolazione sanguigna
- Struttura della punta differenziata per le dita del piede destro e sinistro
- Plantare con imbottitura riposante antistress
- Punta e tallone traspiranti e rinforzati
- Banda con tessitura a nido d'ape traspirante per mantenere il microclima interno ideale
- Morbido polsino elasticizzato anti-torsione e antistress
- **Non vendibili singolarmente, ma in confezione da 3 paia della stessa taglia**



GREY/BLACK 989871

S - M - L - XL  
35/38 39/41 42/44 45/47



120 paia



3 paia





# **ACCESSORI ESPOSIZIONE**



# ESPOSITORE



999993 (cm:120x50 h160)



1 pcs

# TROLLEY



999997 (cm:70x35x35)



1 pcs

# ROLL UP

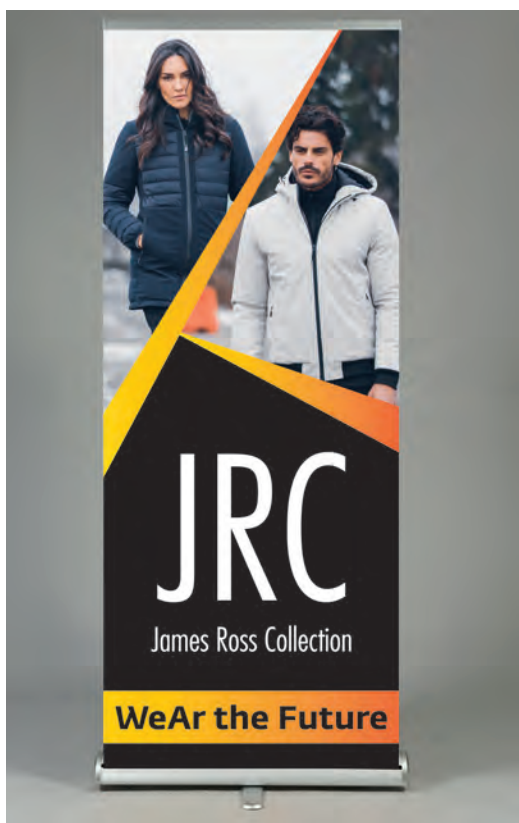

Ordinabili su prenotazione

999995 (cm: 90x205h)



1 pcs

# APPENDINI



35 pcs

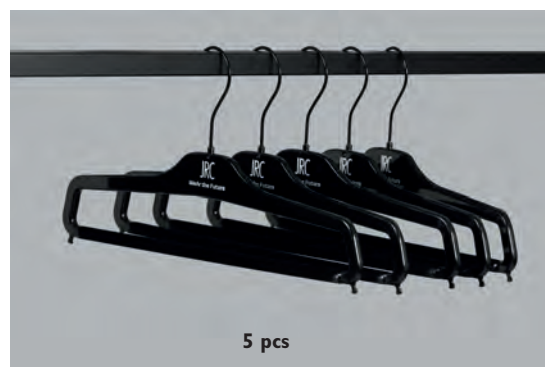

5 pcs

999994



40 pcs



**ARTICOLI IN FINE SERIE**

**DISCONTINUED**

**AGGIORNATI SUL NOSTRO SITO**





## SLOVENIA

Giubbino imbottito  
in softshell

BLACK



## VILNIUS MAN

Giubbino imbottito

NAVY  
BLACK  
LIGHT GREY  
DARK GREY  
CAMOUF. GREEN



## VILNIUS LADY

Giubbino imbottito

NAVY  
BLACK  
LIGHT GREY



## VILNIUS BOY

Giubbino imbottito

NAVY



## SONDRIO

Gilet imbottito  
in softshell

BLACK



## BREST MAN

Gilet imbottito

NAVY  
BLACK  
LIGHT GREY



## BREST LADY

Gilet imbottito

NAVY  
BLACK  
DARK GREY



## BREST BOY

Gilet imbottito

NAVY



## NEW MADRID

Gilet imbottito

GREY  
ROYAL  
RED



## BILBAO

Gilet

RED



## NEW DEVON

Pantalone foderato

NAVY  
BEIGE  
GREY



## ISTANBUL

Felpa zip corta

NAVY  
GREY  
ROYAL  
RED  
GREEN



## BRESCIA MAN

Felpa Made in Italy

GREY



## BRESCIA LADY

Felpa Made in Italy

NAVY  
BLACK  
MELANGE  
WHITE



## MANTOVA MAN

Felpa Made in Italy

BLACK  
MELANGE  
WHITE



## MANTOVA LADY

Felpa Made in Italy

NAVY  
BLACK  
GREY  
MELANGE  
WHITE



## MANTOVA BOY

Felpa Made in Italy

NAVY  
GREY



## TREVISO MAN

Pantalone lungo  
Made in Italy

NAVY  
BLACK  
GREY  
MELANGE  
WHITE



## TREVISO LADY

Pantalone lungo  
Made in Italy

NAVY  
BLACK  
GREY  
MELANGE  
WHITE



## TREVISO BOY

Pantalone lungo  
Made in Italy

NAVY  
GREY



## BERGAMO MAN

Pantalone lungo  
Made in Italy

NAVY  
BLACK  
GREY  
MELANGE



## BERGAMO LADY

Pantalone lungo  
Made in Italy

NAVY  
BLACK  
GREY  
MELANGE  
WHITE



## BRINDISI

Pantalone lungo  
Made in Italy

NAVY  
BLACK  
GREY  
ROYAL  
MELANGE  
WHITE



## CUNEO BOY

Pantalone lungo  
Made in Italy

NAVY  
BLACK  
MELANGE



## PAVIA LADY

Pantalone lungo  
Made in Italy

BLACK  
MELANGE  
WHITE



## BREMA MAN

Pantalone lungo  
in felpa  
WHITE



## CAIRO MAN

Pantalone corto  
in felpa  
NAVY  
CAMOUFL. GREEN



## CRETA LADY

Pantalone corto  
in felpa

GREY  
WHITE  
CAMOUFL. FLUO  
CAMOUFL. GREEN



## TENERIFE BOY

Polo jersey

BLACK  
COOL GREY  
WHITE



## COLOMBIA BOY

Polo piquè

NAVY  
BLACK  
FUCSIA



## ARGENTINA BOY

T-shirt

WHITE  
ORANGE  
FUCSIA  
RED  
YELLOW  
MELANGE  
LIGHT VIOLET



## TARANTO

Felpa Made in Italy

NAVY

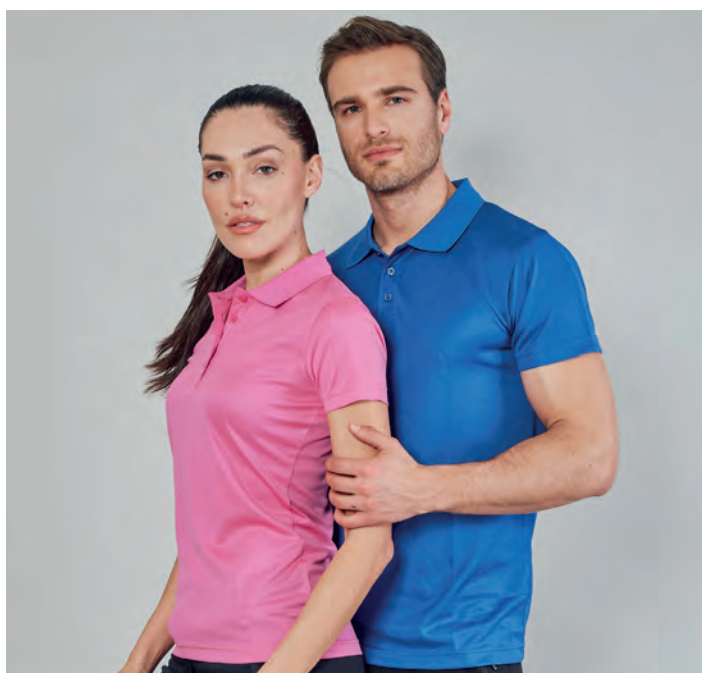













# Indice alfabetico

ARTICOLO	PAG	ARTICOLO	PAG	ARTICOLO	PAG
<b>A</b>		<b>C</b>		<b>F</b>	
Abu Dhabi	333	Cadice	377	Faro	340
Adamello Light, Medium	273	Cagliari	398	Firenze	381
Adamello Shorts	296	Calgary	43	Fiume Man, Lady, Boy	143
Adamello Softshell	272	California Man, Lady, Boy	365	Florida	317
Alabama	101	Cambogia	285	Forte	277
Alaska Man, Lady	76	Cambridge	191	France Man, Lady	245
Algeri	258	Campiglio	70		
Alghero Man	278	Canada Man, Lady	75	<b>G</b>	
Alghero Shorts Man, Lady	298	Canazei	48	Galles Man, Lady	122
Alicante	385	Canazei Heavy	33	Galway Man, Lady, Boy	121
Amburgo	138	Cannes	112	Gand	126
America	98	Capri Shorts	300	Garda	54
Amsterdam	95	Caravaggio	279	Garmisch Man, Lady	51
Ankara	320	Cardiff	384	Georgia Man, Lady	227
Anversa	111	Caserta	421	Giacarta Man, Lady	203
Aosta Man, Lady, Boy	323	Catania	421	Giamaica Man, Lady	362
Appendini	423	Cervinia Man, Lady	30	Gibilterra	316
Aprica Heavy	105	Cesena	419	Ginevra	161
Aprica Light, Medium	117	Chambery	49	Giotto	280
Argentina Man, Lady	369	Chamonix	41	Girona	190
Arizona Man, Lady	192	Chicago	338	Gorizia	336
Artic Man, Lady	39	Cleveland Man, Lady	179	Goteborg	168
Aspen	66	Coblenza Man, Lady	124	Grado Man, Lady, Boy	115
Atlanta Man, Lady	193	Colombia Man, Lady	325	Graz	50
Austin Man, Lady	246	Colonia Man, Lady	88	Great Britain	140
Austin Tech Man, Lady	247	Como	405	Grenoble Man, Lady	240
Australia Man, Lady	244	Copenaghen Lady	157	Groenland	110
		Copenaghen Man	156	Grosseto	401
		Corsica Man, Lady	407		
		Cortina	55	<b>H</b>	
		Costa Azzurra	408	Heidelberg Man, Lady	87
<b>B</b>				Helsinki	276
Baltic	164	<b>D</b>		Holland	137
Bari	397	Dakota	283	Honduras Man, Lady	234
Basilea Man, Lady	176	Dallas Man, Lady	200	Hong Kong	216
Belgio	210	Dalmazia	409	Houston	282
Belluno	419	Damasco Man	235		
Bergen Man, Lady	82	Davenport	212	<b>I</b>	
Bering	34	Daytona	392	Ibiza Man	358
Berlin Man, Lady, Boy	85	Denver Man, Lady	249	Illinois	206
Biarritz	113	Denver Tech	248	Imperia	388
Bilbao	134	Detroit	345	Indiana	201
Birmingham	129	Digione	91	Indianapolis	204
Bologna	415	Dresda	135	Innsbruck Man, Lady, Boy	53
Bolzano	42	Dubai Man, Lady	311	Ireland	93
Bordeaux	339	Dundee	130	Italy	196
Bormio	59	Durban	337		
Boston	238			<b>J</b>	
Brema Man, Lady	232	<b>E</b>		Japan	97
Brennero Light Man, Lady	275	Edimburgo Man, Lady	167		
Brennero Medium Man, Lady	274	Egypt	287	<b>K</b>	
Brennero Shorts Man, Lady	297	El Paso Man, Lady	250	Kabul	251
Brenta	47	Espositore	423	Kenia	146
Bristol Man, Lady	229	Estonia	90	Kioto Man, Lady	208
Brunico	45	Everest	391	Korea	103
Bruxelles	348			Kuwait Man, Lady	331
Bucarest Man, Lady	267				



# Indice alfabetico

ARTICOLO	PAG	ARTICOLO	PAG	ARTICOLO	PAG
<b>L</b>		<b>N</b>		<b>Q</b>	
Labrador	165	Nantes Man, Lady	125	Qatar	268
Las Vegas Man, Lady	177	Nebraska Man, Lady	225	<b>R</b>	
Latina	363	Nevada	183	Raffaello	389
Lecce	399	New Cuba Man, Cuba Lady	221	Reykjavik	171
Lecco	400	New Finland	100	Riad	257
Libano Man, Lady	254	New Italy Man, Lady	195	Riccione	314
Libano Shorts Man, Lady	292	New Kansas	184	Rieti	419
Lima Man, Boy	236	New Maldive Man, Lady, Boy	371	Rimini Man, Lady, Boy	359
Linz	99	New Marsiglia	343	Rodi Man, Lady, Boy	309
Lione Man, Lady	159	New Milano	383	Roll up	423
Lipsia	379	New Quebec Man, Lady, Boy	152	Roma	396
Lisbona	378	New Riga	169	Rotterdam	136
Lituania	243	New Safari	147	Russia Man, Lady	86
Liverpool	403	New Saint Moritz	44	<b>S</b>	
Livigno	172	New Scotland	102	Saint Tropez Man, Lady, Boy	303
Locarno	35	New Shangai	128	Salonicco	255
London	107	New Sidney	288	Salonicco Shorts	290
London Heavy	79	New Singapore	214	San Francisco Man, Lady, Boy	329
Los Angeles Man, Lady	367	New Strasburgo	315	San Marino Man, Lady	241
Losanna	32	New Zeland	344	Santander	72
Lovanio Man, Lady	81	Newport Lady	189	Sardegna Man, Lady	406
Lubiana	349	Newport Man	188	Savona Man, Lady	346
<b>M</b>		Niagara	205	Seattle Man, Lady	228
Maastricht	387	Nizza Man, Lady, Boy	353	Serbia	380
Madeira Man, Lady	109	Norvegia Man, Lady	74	Sestri	299
Maiorca Man, Minorca Lady	312	Norwich	131	Sestriere Man, Lady, Boy	37
Malaga	376	Nottingham	218	Seul	215
Malesia Man, Lady	198	<b>O</b>		Siberia	78
Malmo	158	Oklahoma Man, Lady	181	Sion	46
Malta	342	Ontario	166	Siria	118
Maribor	154	Oporto	175	Siviglia Lady, Coimbra Man	174
Massa	144	Oregon	186	Sofia	219
Melbourne	259	Orlando Man, Lady	233	Spain	139
Merano	56	Ortisei	71	Spalato	242
Metz Man, Lady	163	Oslo Man, Lady	120	Stamford	187
Mikonos	284	Ottawa	89	Stelvio	67
Milwaukee	217	Oviedo	386	Stoccarda	332
Minnesota	202	<b>P</b>		Stoccolma	77
Modena	402	Palermo	417	Sudan	148
Moena	153	Pamplona	211	Suez	286
Monaco	94	Panama	318	<b>T</b>	
Montebianco Heavy Man, Lady	31	Paris Man, Lady	327	Tamigi Man, Lady	83
Montebianco Man, Lady	40	Perth Man, Lady, Boy	357	Taormina	145
Montecarlo	96	Pesaro	413	Tarvisio Man, Lady, Boy	69
Monterosa	63	Pescara	412	Tenerife Man, Lady, Boy	307
Monterosa Heavy	58	Phucket	335	Thailand Man, Lady	253
Montevideo Man, Lady, Boy	355	Piacenza	411	Tiziano	294
Monviso Man, Lady	151	Pinzolo	62	Toledo	293
Monza	393	Pisa	404	Tolosa	185
Moss	252	Polonia Man, Lady	182	Tonale Light, Medium	271
Mostar	256	Portland	92	Tonale Shorts	295
		Portugal	133	Tonale Softshell	270
		Praga	160	Torino	170

# Indice alfabetico

ARTICOLO	PAG	ARTICOLO	PAG	ARTICOLO	PAG
Trento	414	<b>V</b>		<b>W</b>	
Treviri	132	Valencia	313	Washington Man, Lady	224
Trieste	65	Varsavia	104	Wembley Man	237
Trolley	423	Venezia Man, Lady	194	Wien	80
Tunisi Man, Lady	347	Venezuela	375	Wimbledon Man, Lady, Boy	305
		Verona	416	Wisconsin	213
<b>U</b>		Viareggio	116	Worms Man, Lady	123
Udine	382	Vicenza	421	<b>Z</b>	
Uruguay	374	Vietnam	127	Zermatt	64
Utah Man, Lady	108	Vigo Man, Lady	266	Zurigo Heavy	263
		Vigo Stretch Man, Lady	265	Zurigo Light Man, Lady	261
		Vigo Stretch Shorts	291	Zurigo Man, Lady	262
		Vipiteno Man, Lady	60	Zurigo Reflecting	264
				Zurigo Shorts	289
				Zurigo Tech	260

**JRC**  
James Ross Collection





# CONDIZIONI DI VENDITA

## ORDINI

Gli ordini devono essere effettuati **dal sito internet** e riceveranno conferma immediata tramite una mail, che riporta gli articoli e le quantità ordinate. E' necessario controllarla per verificare di non aver commesso errori di digitazione.

In casi eccezionali sono accettati ordini via fax o mail, ma senza conferma d'ordine.

**Non è possibile modificare o fare aggiunte a ordini già inviati.**

## PREZZI

Saranno quelli di listino in vigore alla data dell'ordine e sono da considerarsi iva esclusa. Possono subire variazioni in qualsiasi momento senza che sussista da parte dell'azienda l'obbligo del preavviso.

## MINIMO D'ORDINE

Per ordini di importo inferiore a 150 euro, vengono addebitati 10 euro per costi gestione ordine e packaging;

## TEMPI DI EVASIONE ORDINE

Preparazione ordine in logistica in 24/48 ore. Possono aumentare dal 1 Ottobre al 23 Dicembre.

Si consiglia di seguire lo stato di avanzamento dell'ordine sul sito internet.

## DOCUMENTI DI TRASPORTO E FATTURE

I ddt e le fatture sono pubblicati sul sito internet il giorno stesso di emissione.

I ddt sono spediti via mail il giorno di partenza della merce, per avvisarvi dell'imminente consegna.

## PAGAMENTI

Tramite contrassegno per i nuovi clienti. Dilazionati per clienti abituali già affidati e puntuali.

## TRASPORTO

**Il trasporto è sempre a carico del destinatario per ordini e prenotazioni inferiori a 500 euro** (con addebito in fattura) e avviene con nostro corriere espresso ai seguenti costi:

10.00 euro per un solo collo spedito (Calabria, Sicilia e Sardegna 11 euro)

5.00 euro al collo per spedizioni a partire da 2 colli (Calabria, Sicilia e Sardegna 8 euro).

Gli ordini ricevuti entro le 17.00 aventi stessa data e destinazione vengono cumulati in un'unica spedizione, per cui se l'importo totale della spedizione è superiore ai 500 euro, il trasporto è gratuito.

**Per ordini superiori a 500 euro il trasporto è gratuito in porto franco**

Sarà utilizzato un corriere a nostra discrezione (tenendo conto del volume dell'ordine, del luogo di destinazione e del periodo dell'anno) che vi comparirà nella conferma dell'ordine effettuato sul sito.

I costi accessori richiesti quali il supplemento preavviso telefonico (1,50 euro) e/o la sponda idraulica (25 euro) sono comunque a carico del cliente, come gli eventuali costi di giacenza per mancato ritiro merce (15 euro) e di reinoltro (a partire da 10 euro).

## CONSEGNA

È fatto obbligo al ricevente di firmare sempre con riserva scritta sul documento di trasporto o sul palmare dell'autista (se i colli arrivati dovessero sembrare danneggiati, manomessi o inferiori a quanto indicato nel documento di trasporto) specificando la difformità. Il controllo della merce interna ai colli deve essere fatta entro 5 giorni dal ricevimento.

Diversamente si perde ogni diritto a ricevere rimborsi o integrazione merce mancante.

## VERIFICA

È fatto obbligo al ricevente di controllare colori, taglie, vestibilità degli articoli prima dell'eventuale personalizzazione.

## RESI

**Non si accettano resi di merce personalizzata**, per cui si consiglia di verificarla al momento del ricevimento.

**Tutti i resi devono essere preventivamente concordati con la nostra azienda** e devono avvenire nell'imballo originario (busta e cartone). Il costo del reso prevede spese fisse di 25 euro per la gestione documentale (informatica) e per il controllo (fisico) e spese variabili di riposizionamento (5 euro per ogni scatola integra e 2 euro per ogni pezzo sfuso). Le spese di trasporto sono a carico del cliente.

## FORZA MAGGIORE

In tutti i casi di necessità e/o forza maggiore, l'azienda venditrice non è responsabile per il ritardo o la mancata esecuzione delle consegne e avrà la facoltà di risolvere in tutto o in parte il contratto o sospendere o procrastinare l'esecuzione.

## CATALOGO

Colori, dati, pesi e descrizioni contenuti nel catalogo sono indicativi e l'aspetto del materiale può essere diverso da quello mostrato nelle fotografie. L'azienda si riserva il diritto di apportare senza preavviso, in qualsiasi momento e per qualsiasi motivo, tutte le modifiche che riterrà opportune. È vietata la riproduzione anche parziale se non autorizzata. La violazione sarà perseguita a norma di legge. L'azienda non è obbligata ad avere scorte di tutti gli articoli a catalogo, ne a riordinarli.

## CONTROVERSIE

In caso di controversie legali il foro competente è quello della città dell'azienda venditrice.

**JRC**

**WeAr the Future**